



# S ČÍM POMŮŽE POWER PLATFORM

PRAKTICKÉ PŘÍKLADY APLIKACÍ  
VYTVOŘENÝCH S POWER PLATFORM  
A JAK S NÍ ZAČÍT



# RETHINK DIGITALISATION

KONICA MINOLTA IT SOLUTIONS CZECH

# AGENDA

## 1. NĚCO MÁLO O POWER PLATFORM

## 2. PŘÍBĚHY NAŠICH ZÁKAZNÍKŮ

- FLEETMAN V ROHLÍKU
- COVID TESTY NA UNIVERZITĚ
- HODNOCENÍ ZAMĚSTNANCŮ NA UNIVERZITĚ KARLOVĚ

## 3. APLIKACE PRO INSPIRACI

## 4. JAK POWER PLATFORM ROZJET VE FIRMĚ

DRIVER HUB - KNIHA JÍZD

SERVICE DESK

PARKING ASSISTANT

REAL ESTATE SUITE

SCHVALOVÁNÍ DOKLADŮ A POŽADAVKŮ

DOCHÁZKA ZAMĚSTNANCŮ

CRIBIS CONNECTOR

LICENSE MANAGER

USER RIGHTS MANAGEMENT

CESTOVNÍ PŘÍKAZY

CONFIG IT

EXTERNÍ ZDROJE

GDPR SOUHLASY

AUTOMOTIVE CRM

# SKUPINA KONICA MINOLTA



**44 000**

KOLEGŮ



**€ 7 mld.**

ROČNÍ OBRAT

**2 miliony**

**ZÁKAZNÍKŮ**



**150** ZEMÍ



PRODUKČNÍ A KANCELÁŘSKÝ TISK



SPRÁVA PODNIKOVÝCH DOKUMENTŮ



INFRASTRUKTURNÍ SLUŽBY



PODNIKOVÉ APLIKACE



MODERNÍ DIGITÁLNÍ PRACOVIŠTĚ

# KONICA MINOLTA IT SOLUTIONS CZECH



**>200** EXPERTS



PROJECTS IN **5** COUNTRIES



**360** mil CZK YEARLY NET SALES



Co-Sell ready Gold Partner  
Co-Marketing Ready Gold Partner

Gold  
Microsoft Partner



Gold Datacenter  
Gold Data Platform  
Gold Data Analytics  
Gold Windows and Devices  
Gold Application Development  
Gold Application Integration  
Gold Enterprise Resource Planning  
Gold Cloud Productivity

Microsoft Partner

Silver DevOps  
Silver Messaging  
Silver Cloud Platform  
Silver Collaboration and Content  
Silver Cloud Business Applications  
Silver Small and Midmarket Cloud Solutions

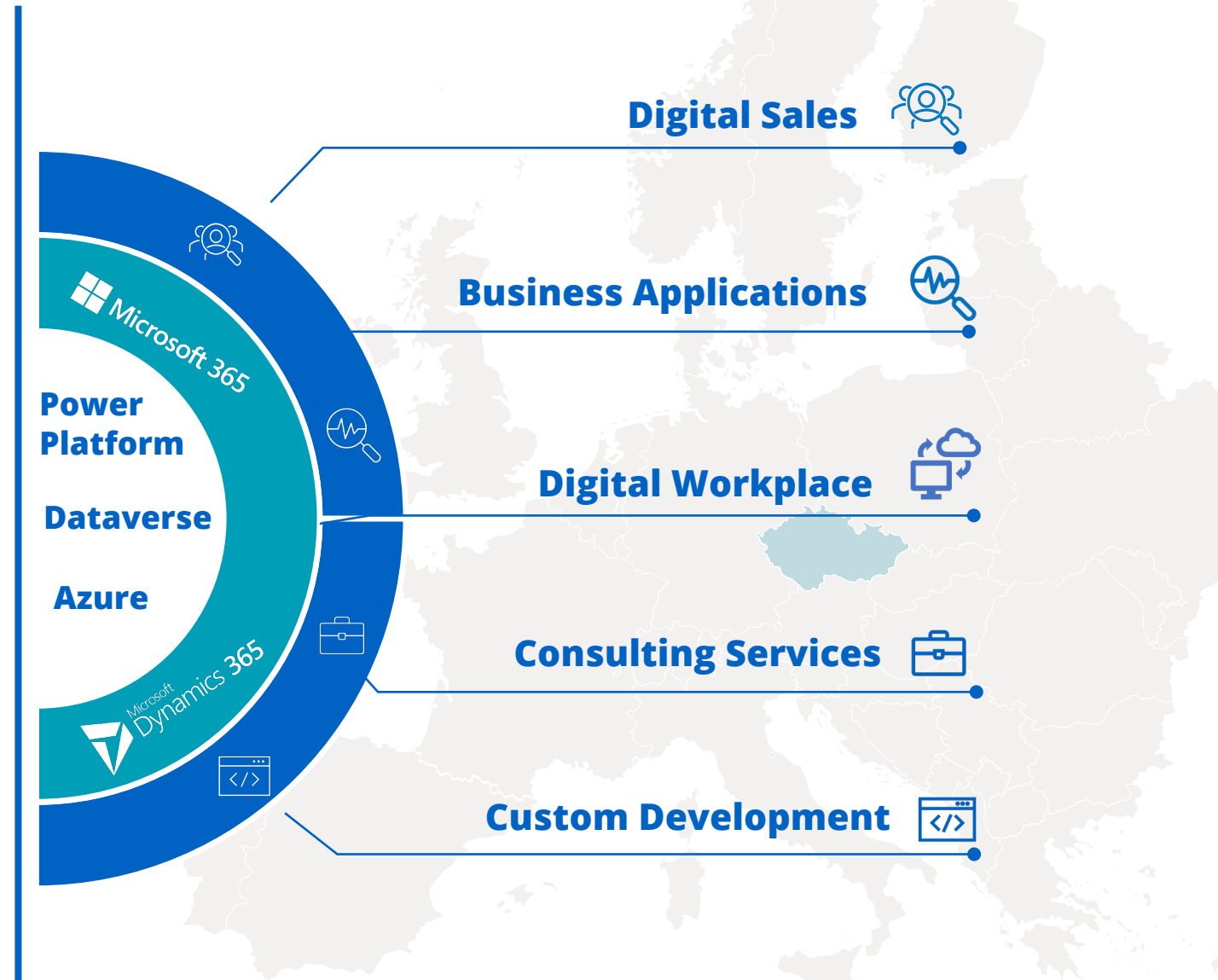

# **POWER PLATFORMA**

## **Úvod**

**WHY POWER APPS?**

# MICROSOFT POWER APPS UNLOCKING INNOVATION

Less code. More power. Faster innovation.

## Build highly customized task and role-based applications

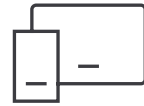

Clear the development backlog and start automating manual processes and data collection to solve your most pressing administrative problems.

## Develop low-code apps and forms that enhance innovation



Power Apps enables a visual approach to building apps, empowering everyone to quickly turn their bright ideas into brilliant apps.



## Intuitive to use & easy to learn for citizen developers

Build apps fast with the market's most intuitive point-and-click approach to app design. Choose from a large selection of templates or start from a blank canvas.



## A platform for all your data from a single source of truth

Ensure your data is accurate and up-to-date by leveraging the Dataverse to integrate data from 500+ sources.





**Accessible app  
development**

**Building solutions for  
the modern world**

**Create accessible  
apps**

# THE APP GAP CHALLENGE

A GROWING DEMAND FOR APPS - BUT NOT ENOUGH DEVELOPERS TO BUILD THEM

## 500 million

new apps will be built in the next 5 years – more than all apps built in the last 40 years!<sup>1</sup>

## 5x

Faster demand for mobile apps than IT departments can deliver.<sup>2</sup>

## 86%

of organizations struggle to find technical talent to build applications.<sup>3</sup>

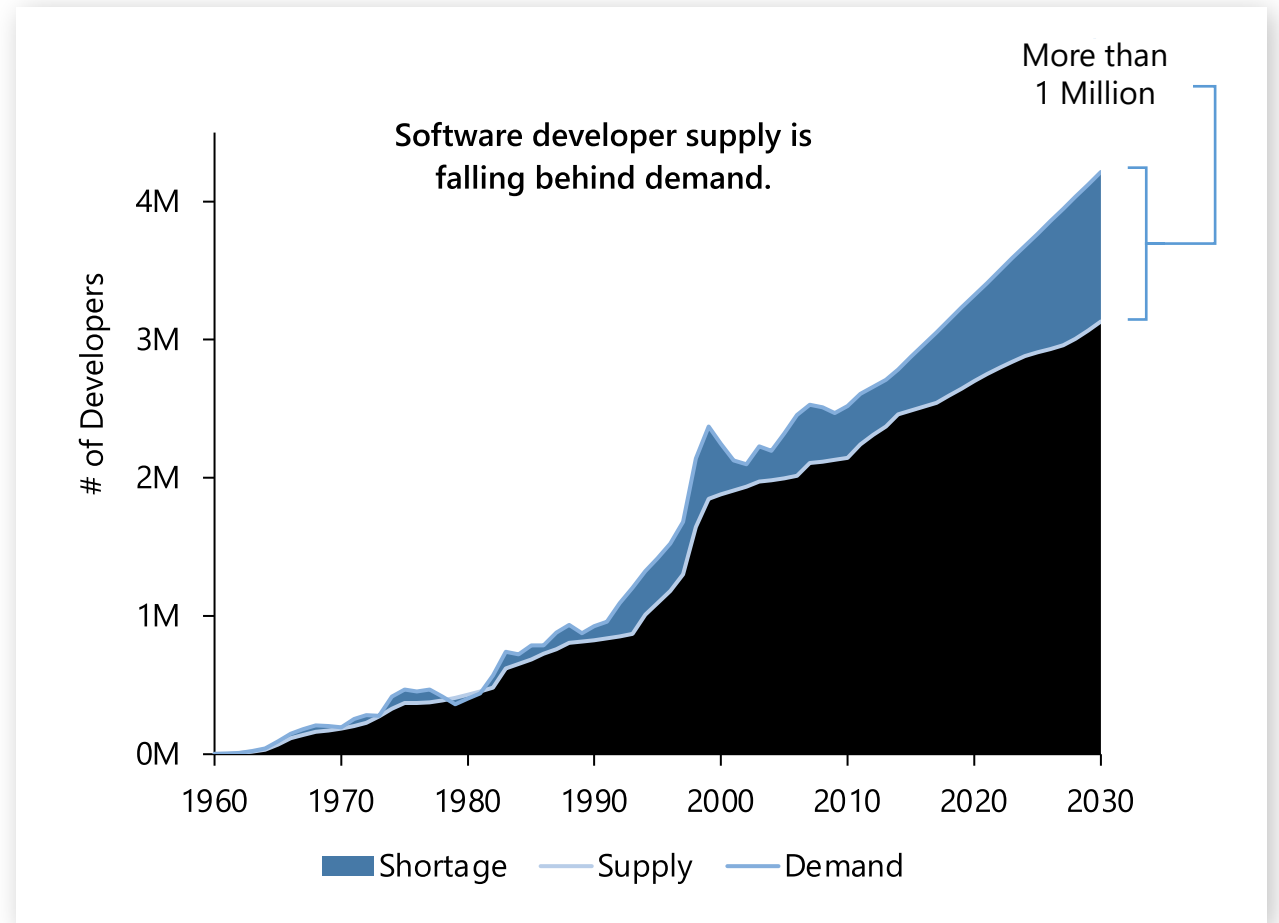

<sup>1</sup> IDC FutureScape: Worldwide IT Industry 2020 Predictions. Doc # US 45599219, October 2019

<sup>2</sup> Gartner, How to Deliver Enterprise Mobile Apps Faster – 2017

<sup>3</sup> Patrick Moorhead, [Microsoft goes all-in on hybrid Cloud and Edge at Ignite 2019](#), citing Indeed survey, Forbes.com, Nov 2019

# Transform with Power Platform



## No code

Drag and drop experiences that are like PowerPoint



## Low-code

Drag and drop plus Excel-like formulas for functionality



## Code first

Professional development & extensibility across Microsoft

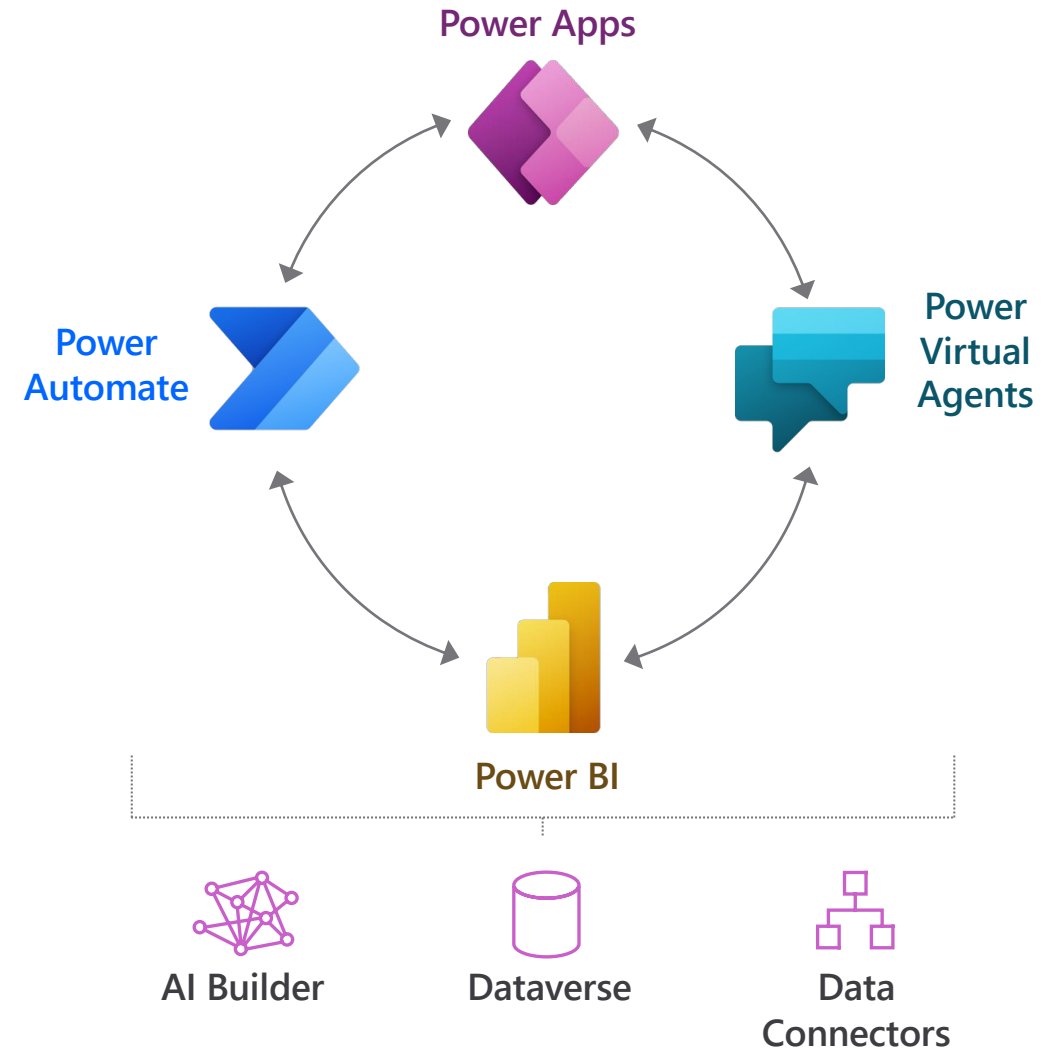

# POWER APPS DRIVES BUSINESS TRANSFORMATION

REDUCE DEVELOPMENT COSTS AND INCREASE OVERALL PRODUCTIVITY

188%

ROI over three years

74%

Reduction in app development costs  
over traditional coding services

3.2 hrs

Line-of-business employee  
productivity improvement per week

Results are for a composite organization based on interviewed customers. The Total Economic Impact of Power Apps commissioned study conducted by Forrester Consulting, March 2020.

**HOW IT ALL WORKS**

# POWER APPS: THE WORLD'S MOST COMPLETE LOW-CODE PLATFORM



Build business apps faster, easier  
Empower everyone to create impactful business solutions in hours - not months – with familiar tools.



Take your apps to the next level  
Enable citizen developers to work directly with pro developers for even more advanced solutions.



Scale with confidence  
Build solutions at scale while maintaining governance, security and quality standards.



One platform, unlimited innovation  
Shift your low-code apps into high gear continuously with advanced AI, analytics, bots, interactive maps, external portals, mixed reality, IoT and more.

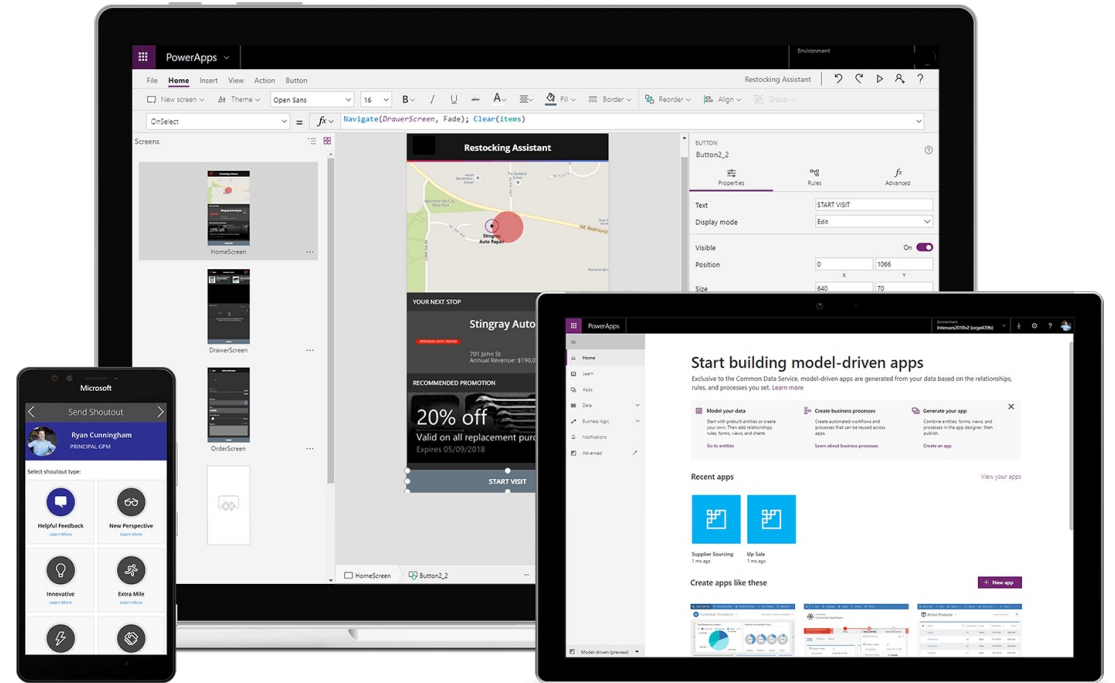

# BUILD BUSINESS APPS FASTER, EASIER

EMPOWER EVERYONE TO BUILD APPS IN HOURS—NOT MONTHS—WITH FAMILIAR MICROSOFT TOOLS



## Get started quickly

Build and launch apps right away using pre-built templates and drag-and-drop simplicity. Launch apps with one click and deploy across iOS, Android, Windows, and Web



## Build the right app for the job

Optimize for specific tasks and roles. Or start from a common business scenario template. Build for any device and leverage controls like cameras and location

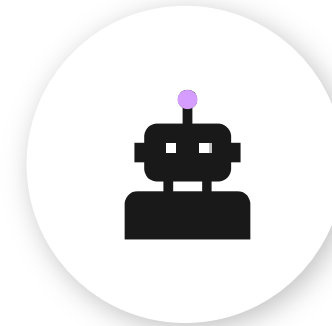

## Automate business processes

Build time-saving workflows into everything from individual tasks to large-scale systems and put intelligent solutions to work with built-in AI capabilities

# JUMPSTART YOUR APPS WITH A BUILT-IN LOW-CODE INTELLIGENT DATA PLATFORM

CONNECT AND UNIFY DATA FOR SMOOTHER PROCESSES AND DEEPER INSIGHTS

Use data services (included) to integrate, secure and standardize disparate data across 100s of applications.

Break down data silos by using multiple data sources in a single application.

Easily connect to more than 500+ data sources out of the box, including systems like SAP, ServiceNow, Workday, and Salesforce.

Simplify complex data projects with business logic, security and integration built in.

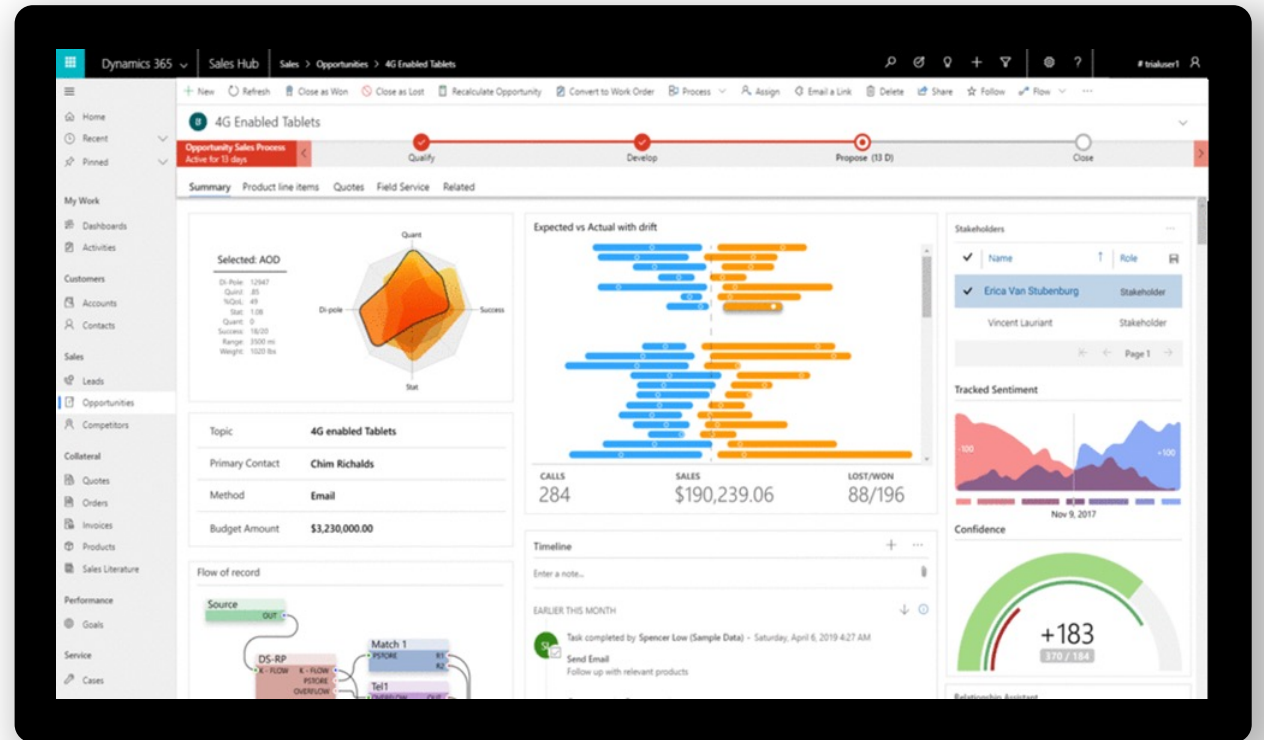

 Build business apps faster, easier

 Take your apps to the next level

 Scale with confidence

 One platform, unlimited innovation



# TAKE YOUR APPS TO THE NEXT LEVEL

ENABLE CITIZEN DEVELOPERS TO WORK DIRECTLY WITH PRO DEVELOPERS FOR MORE ADVANCED SOLUTIONS



## Build with, not for, business

Bring business and IT build together on the same platform so users can contribute directly to apps, input requirements in real time, and fine tune to meet changing needs



## Tailor with custom components

Empower your pro devs to add custom code to your low code projects to extend capabilities and create reusable components for use by pro and citizen developers



## Ramp up for 1000s of apps

Leverage powerful build tools to automate processes and testing for perfect, low-code apps – whether your organizations plans to build one or one thousand

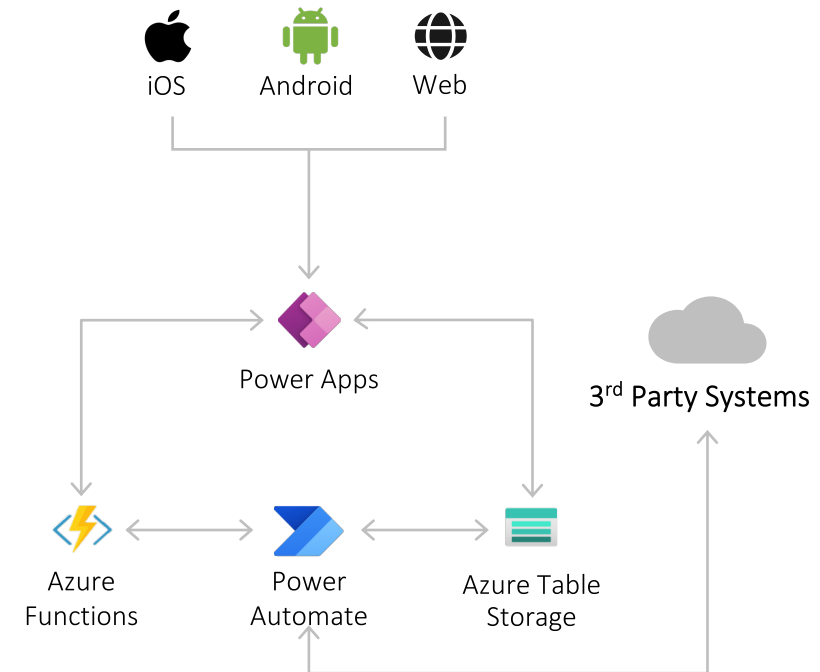

# START SIMPLE, GO BIG

WORK WITH A PLATFORM FLEXIBLE ENOUGH TO SOLVE ALL YOUR BUSINESS CHALLENGES THAT SCALES, BUT WITH IT IN CONTROL WITH ROBUST SECURITY AND GOVERNANCE VIA POWER PLATFORM ADMIN CENTER



## Simple

### Streamline business processes

Automate paper processes and manual data collection

Extend Microsoft 365 and Dynamics 365 apps and data

### Work across business units

Build mission-critical apps and departmental solutions

Update legacy apps

## Complex

### Modernize your entire business

Deliver immersive, complex platform modernizations

Consolidate data, build advanced analytics solutions

Automate repetitive parts of the dev ops cycle with GitHub and Azure DevOps

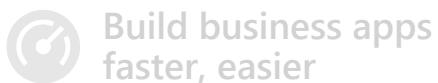

Build business apps faster, easier



Take your apps to the next level



Scale with confidence



One platform, unlimited innovation

# INNOVATE AT THE SPEED OF YOUR CREATIVITY

WITH A COMPREHENSIVE SET OF MULTI-EXPERIENCE APP CAPABILITIES



Power Apps

Physical and digital world



IoT Edge



IoT Hub



Mixed reality



Geospatial



Mapping



Hololens

Artificial Intelligence solutions

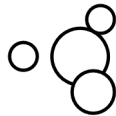

AI builder



Azure cognitive services

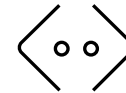

Robotic Process Automation



Power Virtual Agents



Power BI

Innovative Integrations



GitHub



Teams

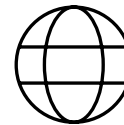

Portals

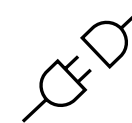

350+ connectors



API management

 Build business apps faster, easier

 Take your apps to the next level

 Scale with confidence

 One platform, unlimited innovation

# 500+ BUILT-IN CONNECTORS



Seamless hybrid connectivity to on-premises systems via the on-premises data gateway



Develop and register custom connectors as a building block for citizen developers



Use multiple data sources in a single application for processes that span systems



Connect to cloud services, content services, databases, and APIs

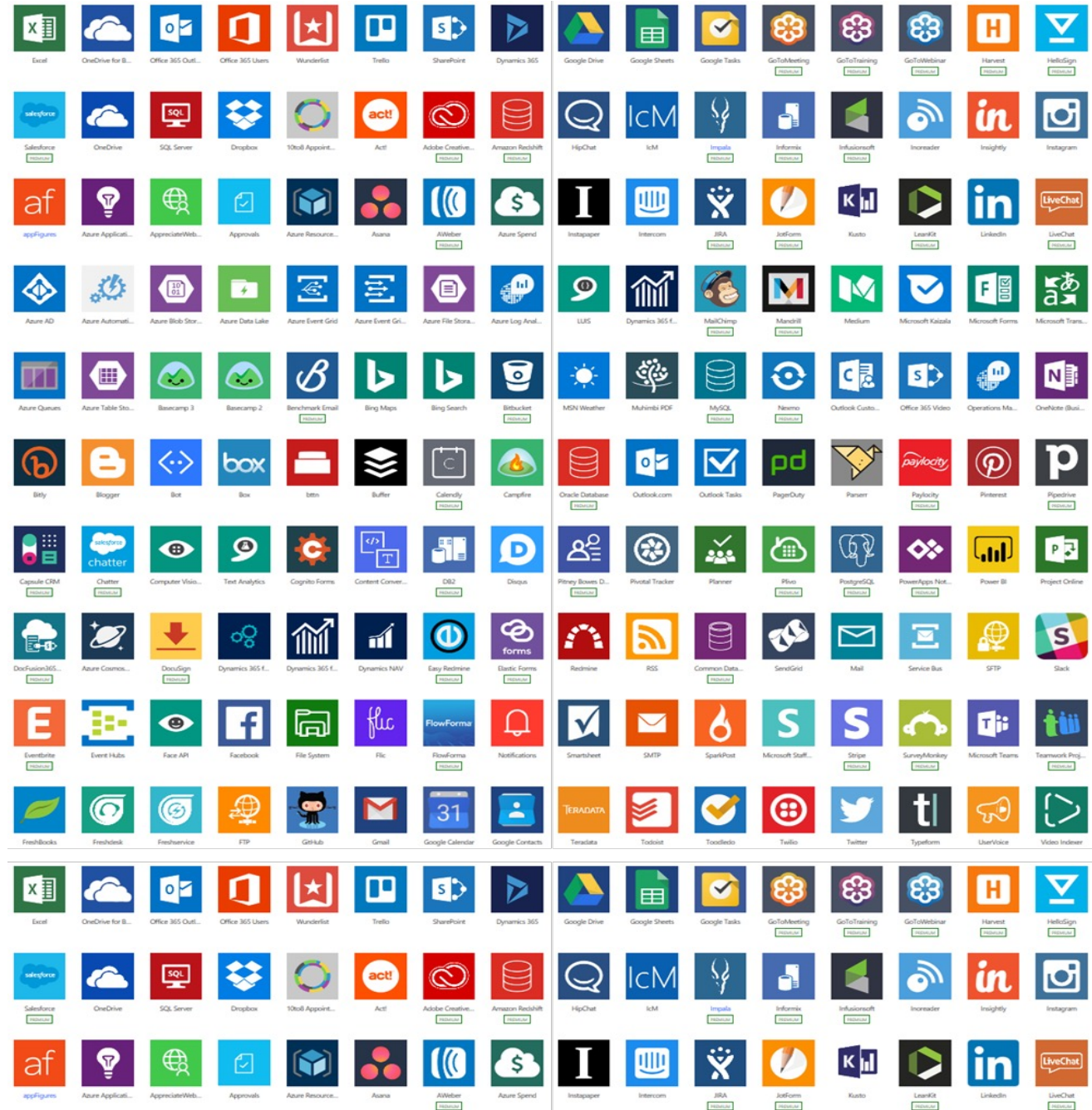

# **PŘÍBĚHY NAŠICH ZÁKAZNÍKŮ**

## **POWER PLATFORM V PRAXI**

# Fleetman v Rohlík.cz

Online supermarket s doručením zboží pomocí vlastních kurýrů přímo do domu. Etalon kvality služby.

Společnost raketově roste na českém, maďarském, rakouském a německém trhu.

Společnost plánuje expandovat do Rumunska, Itálie, Francie a Španělska a to s jediným cílem – stát se předním evropským hráčem v oblasti online prodeje potravin.

rohlik  
.CZ



## VÝZVA

Zákazník potřeboval zkonsolidovat a standardizovat procesy správy vozového parku v jednotném nástroji.

- Stávající evidence byla roztržena do mnoha separátních tabulek a souborů.
- Zmeškané pravidelné servisy vozidel, přešvihnuté nájezdy u leasingových smluv, absence strukturovaného reportingu včetně forecastu, Přehled příslušenství vozidla
- Dotahování stavu tachometrů ze systému EcoFleet (GPS)

**Více jak 1000 VOZIDEL**  
**21 UŽIVATELŮ**  
**15 ORGANIZAČNÍCH JEDNOTEK**  
**5 POBOČEK**

 **ecofleet INTEGRACE**

# FLEETMAN – PŘEHLEDNÁ EVIDENCE VOZIDEL (DEMO DATA)

SNADNĚJŠÍ SPRÁVA VOZOVÉHO PARKU



**FLEETMAN** FLEETMAN

Uložit Uložit a zavřít Nová Deaktivovat Odstranit Create Service Create Insured Event Update Mileage Recalculate Consumpt... Aktualizovat Zkontrolovat přístup Přidat

Není vyplněna hodnota Datumu posledního servisu.

### 3AB 05 02 | BMW Řada 5 Combi 2019 530 xDrive gene – Uloženo

Vozidlo 3AB 05 02 | BMW Řada 5 Combi 2019 530 xDrive gene BUTT2354 Filip Tuka fleetmandev

Interní číslo vozidla Vlastník Pobočka

**Obecné** Dokumenty Details Servisy Pojistné události Škody na vozidle Vozidlo v užívání Náklady vozidla Příslušenství vozidla Inspekce vozidla Záznam knihy jízd Tankování vozidla Související

#### Obecné

Model vozidla	* <b>BMW Řada 5 Combi 2019 530 xDrive gene</b>
Stupeň výbavy	<b>Ambient</b>
VIN	+ <b>45TC87411254788</b>
SPZ	+ <b>3AB 05 02</b>
Interní číslo vozidla	* <b>BUTT2354</b>
Datum registrace	2/23/2022
Číslo technického průkazu	<b>AKE4875UIAA8976</b>
Rok produkce	<b>2,020</b>
Odhadované datum dodání	2/24/2021
Druh užití	<b>Sdílené vozidlo</b>

#### Karta Vlastnictví

Smlouva vozidla  
**JPTEST**  
Obchodní vztah Platné od Způsob financování  
**Operativní leasing**

Číslo smlouvy Platné do Celkový limit stavu tachometru

#### Přiřazení vozidla

Pobočka **fleetmandev** Vlastník **Auto Heller s.r.o.** Nákladové středisko **EXT-Počernice**  
Vozidlo v užívání

Obrázek vozidla

#### Servisní informace

Stav servisu	Důvod stavu servisu
<b>Připraveno</b>	<b>Připraveno</b>
Datum následujícího pravidelného servisu	Stav tachometru pro následující pravidelný servis
<b>1/1/1970</b>	<b>0</b>
Počet dní do dalšího pravidelného servisu	Počet KM do dalšího pravidelného servisu
<b>0</b>	<b>0</b>
Datum STK	Datum registrace
<b>1/1/1970</b>	<b>2/23/2022</b>

[Záložka Servisy](#)

#### Rozvaha vozidla

Hrubý zisk **(Kč83,000.00)**

Celkové výnosy	Celkové náklady
<b>▲ Kč0.00</b>	<b>▼ Kč83,000.00</b>

[See balance tab](#)

#### Spotřeba

Celkové náklady za palivo	Průměrná spotřeba
	<b>0.00</b>

#### Sada pneumatik v užívání

#### Operational Details

Stav tachometru	* <b>1,245</b>
-----------------	----------------

Poznámka ---

SV Správa Vozového ...



# FLEETMAN – INTERAKTIVNÍ DASBOARDY (DEMO DATA)

SNADNĚJŠÍ SPRÁVA VOZOVÉHO PARKU

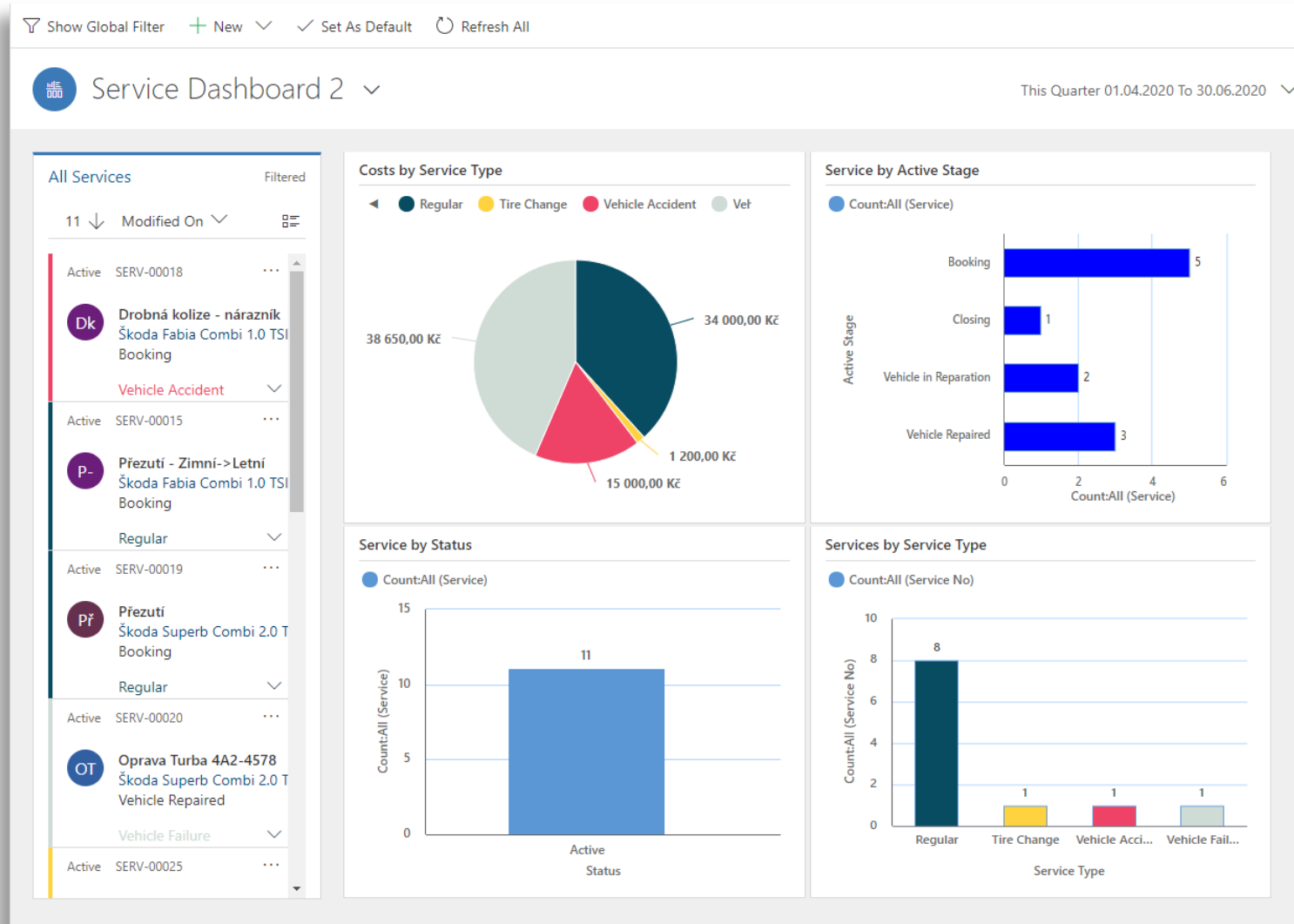



KONICA MINOLTA

IT SOLUTIONS  
CZECH

Fleet Manager

New Notification for Upcoming Regular Service

Škoda Superb Combi 2.0 TDI | Laurin & Klement |...

VIN	TMBFH25J4C3047899
Mileage	120
SPZ	4A2-3199
Next Regular Service Date	2020-04-23
Next Regular Service Mileage	500

Roman Berger (romber@biczdev.onmicrosoft.com) used Power Automate to send this notification. [Learn more](#)

[Open Vehicle Record](#)

# FLEETMAN – STATISTIKY VOZIDEL (DEMO DATA)

SNADNĚJŠÍ SPRÁVA VOZOVÉHO PARKU



Pages << File Export Share Chat in Teams Get insights Subscribe Edit ...

Reset to default Vehicle Card Default View

Vehicle Statistics

Vehicle Card

Service

Insured Events

Driver

Fleet

Refueling

**VEHICLE STATISTICS**

Vehicle: All

Model Name: All

Driver: All

Fleet: All

Cost Center: All

**Vehicle Status**

Vehicle Name	Days to Next Technical Inspection	Km to Next Service	Days to Next Planned Service	Days to Vehicle Contract Expiration	Km to reaching Vehicle Contract Km
1T1-2206   Škoda Kodiaq SUV 2017 2.0 TDI	✗ -291	1,014 ✓	-229 ✗	424 ✓	111,160 ✓
3BX3151   Škoda Fabia Combi 2017 1.4 TDI		30,000 ✓	-173 ✗		
5T5-1494   Škoda Octavia Liftback 2017 1.6 TDI				1186 ✓	169,450 ✓
5T6-9911   Škoda Superb Liftback 2016 2.0 TDI	✓ 672	30,000 ✓	183 ✓	1097 ✓	98,500 ✓
7T2-5432   Škoda Karoq SUV 2017 1.5 TSI					193,500 ✓
8AF-0002   Škoda Fabia Hatchback 2017 1.0 TSI	✓ 203	20,000 ✓	-160 ✗		
8AF-0004   Škoda Superb Liftback 2016 2.0 TDI	✗ -505	20,000 ✓	-160 ✗	-525 ✗	-95,679 ✗
8AF-0005   Škoda Superb Liftback 2016 2.0 TDI	✗ -500	20,000 ✓	-160 ✗	21	
8AF-0006   Škoda Superb Liftback 2016 2.0 TDI	✗ -500	20,000 ✓	86 ✓	21	
8AF-0008   Škoda Fabia Combi 2017 1.0 TSI	✗ -436	20,000 ✓	-160 ✗	21	
8AF-0009   Škoda Octavia Combi 2017 1.6 TDI	✗ -344	20,000 ✓	-160 ✗	21	-7,577 ✗
8AF-0010   Škoda Octavia Liftback 2017 1.6 TDI	✗ -344	19,998 ✓	-160 ✗	21	
8AF-0011   Škoda Fabia Hatchback 2017 1.0 TSI	✗ -344	20,000 ✓	-160 ✗	21	
8AF-0012   Škoda Fabia Combi 2017 1.0 TSI	✗ -344	20,000 ✓	-160 ✗	21	
8AF-0013   Škoda Octavia Combi 2017 1.6 TDI	✗ -272	20,000 ✓	-160 ✗	21	
8AF-0014   Škoda Octavia Combi 2017 1.6 TDI	✗ -272	20,000 ✓	-160 ✗	82 ✓	
8AF-0015   Škoda Octavia Liftback 2017 1.6 TDI	✗ -241	20,000 ✓	-160 ✗	21	
8AF-0016   Škoda Fabia Combi 2017 1.4 TDI	✗ -230	14,404 ✓	-160 ✗	21	
8AF-0017   Škoda Superb Liftback 2016 2.0 TDI	✗ -216	-39,302 ✗	-160 ✗	21	
8AF-0018   Škoda Octavia Liftback 2017 1.6 TDI	✗ -175	20,000 ✓	-160 ✗	21	
8AF-0019   Škoda Octavia Liftback 2017 1.6 TDI	✗ -164	19,991 ✓	-160 ✗	21	
8AF-0020   Škoda Fabia Hatchback 2017 1.0 TSI	✗ -164	20,000 ✓	-160 ✗	21	
8AF-0021   Škoda Octavia Liftback 2017 1.6 TDI	✗ -146	-4,704 ✗	-160 ✗	66 ✓	
8AF-0022   Škoda Octavia Liftback 2017 1.6 TDI	✗ -146	-2,597 ✗	-32 ✗	21	
8AF-0025   Škoda Octavia Liftback 2017 1.6 TDI	27	20,000 ✓	-160 ✗	21	

**List of Vehicle Failures**

Vehicle Name	Count of Vehicle Failure	Repair Price (LCY)
1T1-2206   Škoda Kodiaq SUV 2017 2.0 TDI	1	24,000.00 Kč
5T5-1494   Škoda Octavia Liftback 2017 1.6 TDI	1	12,500.00 Kč
8AF-0006   Škoda Superb Liftback 2016 2.0 TDI	1	7,248.00 Kč
8AF-0012   Škoda Fabia Combi 2017 1.0 TSI	1	6,999.00 Kč
8AF-0020   Škoda Fabia Hatchback 2017 1.0 TSI	1	
8AF-0044   Škoda Octavia Liftback 2017 1.6 TDI	1	20,000.00 Kč
<b>Total</b>	<b>8</b>	<b>122,746.00 Kč</b>

**Estimated Date of reaching contract mileage**

Vehicle Name	Current Mileage	Estimated Days to reaching contract mileage	Estimated Date of Vehicle Return
Škoda Fabia Combi 2017 1.0 TSI	0		
8AF-0004   Škoda Superb Liftback 2016 2.0 TDI	143,679	-472	01.09.2020
8AF-0009   Škoda Octavia Combi 2017 1.6 TDI	63,577	-84	07.11.2021 ✗
1T1-2206   Škoda Kodiaq SUV 2017 2.0 TDI	38,840	1460	08.04.2023
5T6-9911   Škoda Superb Liftback 2016 2.0 TDI	61,500	520	15.07.2023 ✗
7T2-5432   Škoda Karoq SUV 2017 1.5 TSI	6,500	1460	28.07.2024
5T5-1494   Škoda Octavia Liftback 2017 1.6 TDI	550	1460	09.05.2025

Last data refresh: 2/3/2022 1:53:40 PM

# FLEETMAN – REPORT SERVISŮ (DEMO DATA)

SNADNĚJŠÍ SPRÁVA VOZOVÉHO PARKU



Pages
File
Export
Share
Chat in Teams
Get insights
Subscribe
Edit

Reset to default
Vehicle Card Timeline
View

SERVICE

Vehicle

All

Fleet

All

Vehicle Alert

All

Driver

All

Appointment Date

This - Year

1/1/2022 - 12/31/2022

### Service Costs (LCY)

Licence Number	Regular	Tire Change	Vehicle Accident	Vehicle Failure	Total
<b>5T6-9911</b>	<b>1,500.00</b>	<b>1,500.00</b>	<b>135,000.00</b>		<b>138,000.00</b>
Škoda Superb Liftback 2016 2.0 TDI	1,500.00	1,500.00	135,000.00		138,000.00
<b>8AF-0045</b>			<b>60,000.00</b>		<b>60,000.00</b>
Škoda Octavia Liftback 2017 1.6 TDI			60,000.00		60,000.00
<b>1T1-2206</b>	<b>7,000.00</b>		<b>1,167.00</b>	<b>24,000.00</b>	<b>32,167.00</b>
Škoda Kodiaq SUV 2017 2.0 TDI	7,000.00		1,167.00	24,000.00	32,167.00
<b>8AF-0044</b>				<b>20,000.00</b>	<b>20,000.00</b>
Škoda Octavia Liftback 2017 1.6 TDI				20,000.00	20,000.00
<b>5T5-1494</b>	<b>2,500.00</b>			<b>12,500.00</b>	<b>15,000.00</b>
Škoda Octavia Liftback 2017 1.6 TDI	2,500.00			12,500.00	15,000.00
<b>8AF-0012</b>			<b>6,999.00</b>		<b>6,999.00</b>
Škoda Fabia Combi 2017 1.0 TSI			6,999.00		6,999.00
<b>8AF-0017</b>	<b>5,000.00</b>				<b>5,000.00</b>
Škoda Superb Liftback 2016 2.0 TDI	5,000.00				5,000.00
<b>8AF-0021</b>	<b>3,500.00</b>				<b>3,500.00</b>
<b>Total</b>	<b>21,100.00</b>	<b>1,500.00</b>	<b>196,167.00</b>	<b>63,499.00</b>	<b>282,266.00</b>

Average Service Cost Selected Year vs Last Year

**16.60K!**

Target: 20.50K (-19%)

Total Service Cost Selected Year vs Last Year

**282.27K✓**

Target: 41.00K (+588.47%)

### Service Types

Regular	9 (36%)
Vehicle Accident	9 (36%)
Vehicle Failure	5 (20%)
Tire Change	2 (8%)

### Damages Count

Damage Type	Damage Count
Cracked back bumper	5
Cracked back window shield	5
Cracked front bumper	2
Maska	2
Pravé přední světlo	2
Pravý blatník	2
Flat front right tire	1
<b>Total</b>	<b>21</b>

### Damages Count

Cracked back bumper	5 (22.73%)
Cracked back window shield	5 (22.73%)
Pravý blatník	2 (9.09%)
Maska	2 (9.09%)
Právě přední světlo	2 (9.09%)
Flat front right tire	1 (4.55%)
Přední nára...	1 (4.55%)
Flat fron...	1 (4.55%)
(Blank)	1 (4.55%)

### Average Service Unavailability by Service Type

Vehicle Failure	308.60
Vehicle Accident	285.00
Regular	255.22
Tire Change	147.50
<b>Average</b>	<b>47.8%</b>

# VÝZNAMNÁ ČESKÁ UNIVERZITA

Jedna z tradičních státních univerzit s několika fakultami a velkým množstvím zaměstnanců zabezpečujících chod organizace.

Univerzita již pro interní účely používala Microsoft/Office 365.

## VÝZVA

Na jaře roku 2021 vláda ČR oznámila povinné testování zaměstnanců na výskyt Covid-19. Univerzita jenž měla kolem 1500 zaměstnanců hledala technické řešení, jak sběr výsledků od svých zaměstnanců zabezpečit.

- Prosté záznamy v Excelu nebo dokonce na papíře byly pracné, nesystematické a nesplňovaly nároky na bezpečnost osobních dat
- Bylo žádoucí využít pro evidenci i mobilních zařízení
- Zprovoznění ASAP

# EVIDENCE VÝSLEDKU TESTŮ COVID-19

PŘEHLEDNÁ SPRÁVA POŽADAVKŮ



KONICA MINOLTA

## Evidence výsledku testu COVID-19

\* Výsledek Externí test

Negativní  Ne

\* Zdravotní pojišťovna



Popis

Attachments

Bez příloh

 Přiložit soubor

[Odeslat výsledek](#)

Odesláno

## Děkujeme za zaznamenání výsledku testu

Více informací:

[COVID Portál](#)

[Opustit aplikaci](#) [Vytvořit další záznam](#)



# VÝZNAMNÁ ČESKÁ UNIVERZITA

## PŘÍNOS ŘEŠENÍ

- Výrazné zrychlení a zjednodušení evidence
- Přístup k záznamům získaly pouze oprávněné osoby, aplikace využívá autentizaci uživatelů pomocí Microsoft účtu z Microsoft 365
- Evidence je možná na několik kliků i v mobilní aplikaci. Může ji provádět administrativní pracovník, zdravotnický personál, nebo sám testovaný
- K záznamu je možné navázat přílohy (foto, certifikát o testování třetí strany apod.)
- Výroba a nasazení aplikace proběhlo jen ve třech dnech

# HODNOCENÍ ZAMĚSTNANCŮ

## VČETNĚ HODNOCENÍ 360°







# REKTORÁT UNIVERZITY KARLOVY

Jedna z nejstarších evropských univerzit. Studuje zde zhruba šestina všech vysokoškoláků v Česku.

9 156 zaměstnanců, 46 401 studentů, 830 studijních programů či oborů

Tuto školu dlouhodobě vyhodnocuje organizace Academic Ranking of World Universities jako nejlepší v České republice a jednu z nejlepších v regionu střední a východní Evropy.

## VÝZVA

Digitalizace procesu hodnocení zaměstnanců rektorátu tak, aby:

- odpadl složitý proces výroby a distribuce dotazníků
- bylo zabezpečeno rozeslání a anonymní odevzdání on-line
- se zjednodušil proces manuálního vyhodnocování velkého množství formulářů, snížila se chybovost

# HODNOCENÍ ZAMĚSTNANCŮ

VČETNĚ HODNOCENÍ 360°

Power Apps | Hodnocení zaměstnanců | Hledat | SANDBOX

Uložit | Uložit a zavřít | Nová | Deaktivovat | Odstranit | Aktualizovat | Zkontrolovat přístup | Proces | Přidat | Sdílet

1 TEST 360 – Uloženo | Běh hodnocení | Aringerová, Mária (Vlastník) | Průzkum (Důvod stavu)

Běh hodnocení - základn... (Aktivní po 3 měs)

Příprava | Průzkum (72 D) | Vyhodnocení | Uzavřeno

Obecné | Související

Název	* 1 TEST 360	Začátek hodnocení	* 11.11.2021
Období hodnocení	* 2 021	Konec hodnocení	* 31.12.2021
Typ Hodnocení	* Hodnocení 360°		

Aktivity

Aktivní aktivity běhů

Název	Typ aktivity běhu	Cílová skupina	Hodnocený	Typ úva...	Velikost úvazku	Odesl...	Zodpov...	Důvod s...
Marie Fiantova	Rozeslání dotazr		58405356...			9	9	Probíhá

1-1 z 1 | Stránka 1

Power Apps | Hodnocení zaměstnanců | Hledat | SANDBOX + [Filter] [Settings] [Help] [HZ]

+ Nová [Envelope] Odeslat e-mailem odk... |

Skupina pracovníků: Informace

## BL Bufet Lidická

Rozšířený rektorát

- Agentura Rady vysokých šk
- + Centrum Krystal
- Centrum pro otázky životní
- Centrum pro přenos poznat
- Centrum pro teoretická stur
- + Kancelář rektora
- Koleje a menzy
  - Ekonomický útvar KaM
  - Externí rauty KaM
  - + Koleje
  - Kontrolní útvar KaM
  - Menzy
    - + Menza Albertov
    - Menza Arnošta z f
    - Menza Budeč
    - Menza Hostivař
    - Menza Jednota

Skupina pracovníků

- MŠ Menza Šafránkův pa...
  - Menza Šafránkův pavilon
  - 35904478 - Chudějov... [Location]
- Ba Skupina pracovníků
  - Bufet a výdejna LF v...
    - Bufet a výdejna LF v Plzni
    - 35904478 - Chuděj... [Location]
- BL Skupina pracovníků
  - Bufet Lidická
    - 35904478 - Chudějovi... [Location]
- BŠ Skupina pracovníků
  - Bufet Šafránkův pav...
    - 35904478 - Chudějová Ev... [Location]



# REKTORÁT UNIVERZITY KARLOVY

## PŘÍNOS ŘEŠENÍ

- Uživatelsky komfortní zadání vyhodnocení.
- Jednodušší a rychlejší zpracování výsledků a minimalizace chybovosti
- Jednoduchá organizace vyhodnocení, komunikace s respondenty online, snadné a rychlé získání jakékoliv zpětné vazby
- Rychlost nasazení aplikace
- Cenově efektivní řešení
- Přizpůsobení potřebám uživatelů
- Komunikace v Microsoft Teams s využitím týmových webů
- Sběr anonymních dat



Děkuji za kvalitní architektonický návrh řešení, rychlost nasazení a kvalitu provedení. V neposlední řadě také za příkladný přístup konzultantů k požadavkům a cílům zadavatele.

Díky osobnímu nasazení pracovníků Konica Minolta IT Solutions Czech k projektu se podařilo vše realizovat ve velmi krátké době.

**Libor Daněk**

manažer IT části projektu Hodnocení zaměstnanců



**APLIKACE PRO VAŠI INSPIRACI**  
**CO DALŠÍHO JSME VYTVOŘILI**

# **DRIVER HUB – KNIHA JÍZD**

## **KNIHA JÍZD V MOBILNÍM TELEFONU**

# DRIVER HUB – KNIHA JÍZD

KNIHA JÍZD V MOBILNÍM TELEFONU

## Přínosy řešení:

- Digitalizace knihy jízd
- **Dostupnost v mobilním telefonu**
- **Centrální přístup k záznamům položek knih jízd** pro jejich další zpracování a vyhodnocování
- Auditování vytvořených záznamů

## Popis řešení:

- Zaznamenání počátečního místa a stavu tachometru. Po dokončení jízdy vložení informace o konečném místě a stavu tachometru
- Rozlišení zda se jedná o pracovní či nepracovní cestu
- Prostor pro poznámku k řádku knihy jízd
- Kniha jízd umožňuje provést záznam k vícero vozidlům, kde má uživatel povoleno užívání vozidla
- Možnosti propojení s produktem Fleetman

## Použité technologie:

Microsoft Power Apps (canvas)

Microsoft Power Apps (model-driven)

Microsoft Power Automate



Power Apps



Power Automate

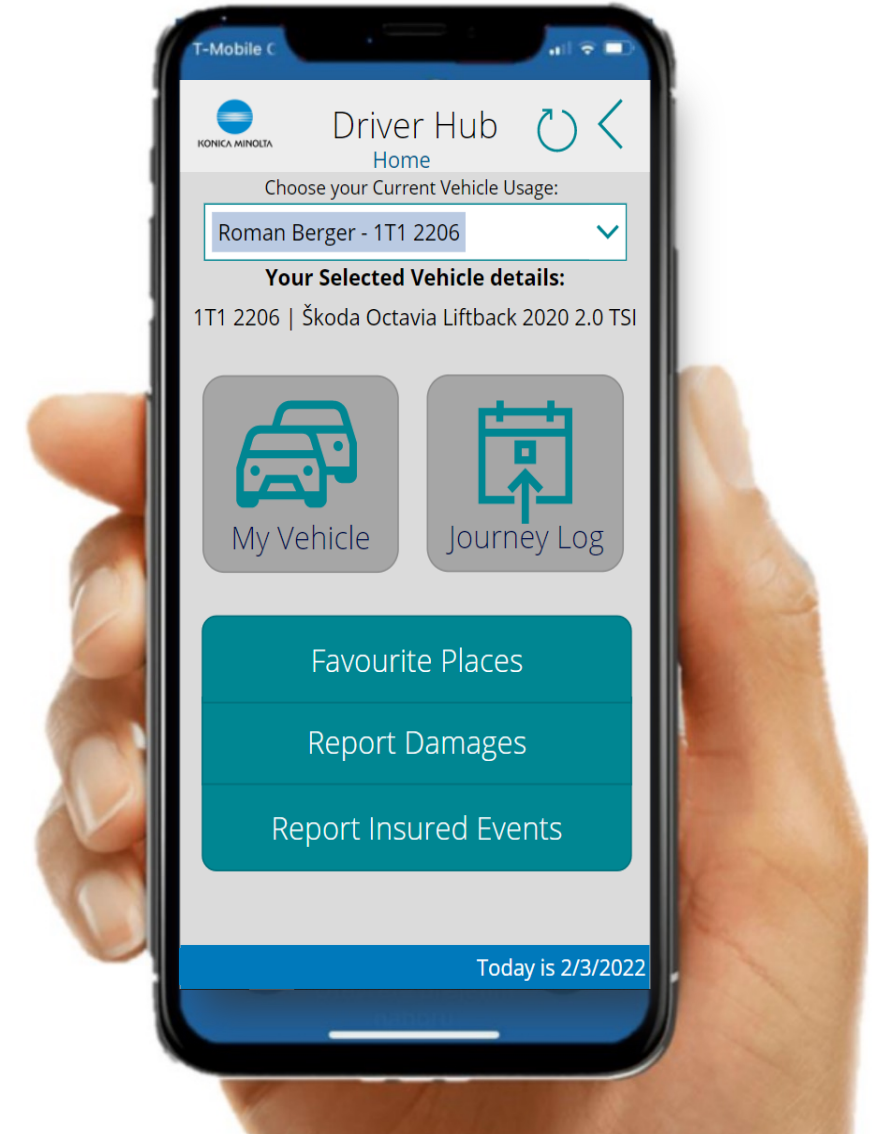



Driver Hub Home

Choose your Current Vehicle Usage:

Roman Berger - 1T1 2206

**Your Selected Vehicle details:**  
1T1 2206 | Škoda Octavia Liftback 2020 2.0 TSI

My Vehicle Journey Log

Favourite Places  
Report Damages  
Report Insured Events

Today is 2/3/2022

Driver Hub Journey Logs

Vehicle  
1T2-4548 | Škoda Fabia Combi 2018 1.0

Business Journey  
Yes

Description

Initial Destination  
Dr. Slabihoudka 6232/11, 708 00 Ostrava-Pc

Final Destination  
U Plynárny 1002/97, 101 00 Praha 10-Michle

Initial Mileage

Today is 2/3/2022

Driver Hub My Vehicle

Choose Your Current Vehicle  
Roman Berger - 1T1-0311

Vehicle Vehicle Details Vehicle Usage

Name  
1T1-0311 | Škoda Karoq SUV 2022 2.0 TSI 1

Licence Number  
**1T1-0311**

VIN  
TMB846153212212

Vehicle Internal No  
ROMBERTEST

Mileage  
65582

Option line  
Monte Carlo

2/22/2022

# **PARKING ASSISTANT**

## **OPTIMÁLNÍ VYUŽÍVÁNÍ PARKOVACÍCH MÍST**

# PARKING ASSISTANT

## OPTIMÁLNÍ VYUŽÍVÁNÍ PARKOVACÍCH MÍST

### Přínosy řešení:

- **Informování řidičů o volných parkovacích místech** už před příjezdem k parkovišti
- **Optimální využívání parkovacích míst** díky možnosti rezervace a uvolňování vyhrazených míst

### Popis řešení:

- Správa parkovacích míst přidělených na konkrétní uživatele či týmy
- Rezervace a uvolňování přidělených míst
- Přehled využívání parkovacích míst a možnost data statisticky vyhodnocovat
- Řešení se skládá ze dvou aplikací:
  - Aplikace pro manažera parkovacích míst která umožňuje správu společně s nastavením parkovacích míst
  - Aplikace pro běžné uživatele/řidiče

### Použité technologie:

Microsoft Power Apps (canvas)  
Microsoft Power Automate



Power Apps





Power  
Automate





# PARKING ASSISTANT – APLIKACE PRO SPRÁVCE

OPTIMÁLNÍ VYUŽÍVÁNÍ PARKOVACÍCH MÍST

 Parking Place Manager   
Manage Usage Plans



**Name**  
Parking Place OST-002 | Reservation



**Asset**  
OST-002 



**Usage Plan Type**  
Reservation 

**Worker**  
Roman Berger 



**Worker Group**  
CRM 

**Start Date**  
2/3/2022  05  :00 

**End Date**  
2/4/2022  17  :00 

 

Thursday, February 3, 2022 11:04:41

 Parking Place Manager   
Home

Welcome Back Roman Berger

 Asset Usage

 Usage Plans

Assets

Locations

Asset Managers

Workers

Worker Groups

Thursday, February 3, 2022 11:04:41

# PARKING ASSISTANT – APLIKACE PRO ŘIDIČE

OPTIMÁLNÍ VYUŽÍVÁNÍ PARKOVACÍCH MÍST

Parking App Home

Roman Berger Ostrava

OST-001 CRM Primary Group Only	Park
OST-002 .NET Primary Group Only	Park
OST-003 Occupied	Leave
OST-004 NAV Primary Group Only	Park

Monday, February 7, 2022

Parking App Home

Roman Berger Ostrava

OST-001 CRM Primary Group Only	Park
OST-002 .NET Primary Group Only	Park
OST-003 Free	Park
OST-004 NAV Primary Group Only	Park

Monday, February 7, 2022

# **SERVICEDESK**

## **PŘEHLEDNÁ SPRÁVA POŽADAVKŮ**

### Přínosy řešení:

- **Centrální uložení požadavků** kde jsou přehledně zobrazeny poslední aktivity a stavy zpracování požadavků vašich zákazníků či partnerů
- **Doplnění 360° pohledu na zákazníka** pro uživatele Dynamics 365 Sales (CRM) - požadavky či reklamace
- Snadná úprava procesu zpracování požadavků na míru společnosti
- **Přehledný reporting** v Power BI

### Popis řešení:

- Přehled o požadavcích a jejich řešení pro uživatele
- Portál pro zákazníky má jen několik ovládacích prvků, takže je jednoduchý na ovládání
- Interní aplikace obsahuje vše na co jsou uživatelé zvyklí v Dynamics 365 Sales (CRM)
- Nastavení a monitoringu SLA pro jednotlivé zákazníky
- Možnost připojit k požadavku email či schůzku se zákazníkem přímo z Outlooku

### Použité technologie:

Microsoft Power Apps (canvas)  
Microsoft Power Apps (model-driven)  
Microsoft Power Automate  
Microsoft Power BI



Power  
Apps



Power  
Automate



Power BI

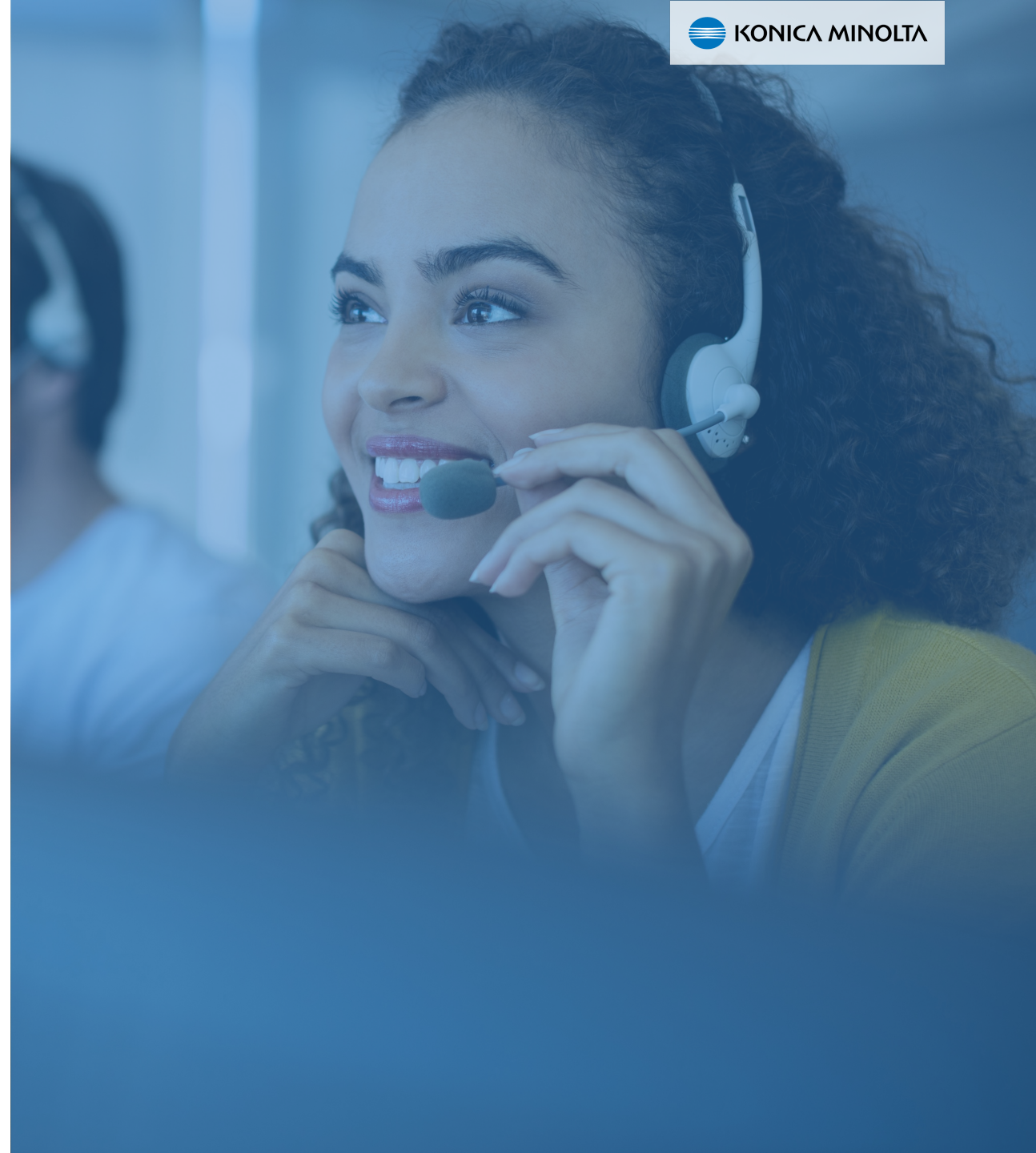

Home > Případy

## Případy

Hledat

Číslo případu	Název případu	Nárok	Důvod stavu	Oblast	Závažnost	Priorita	Záruční reklamacie	Pracnost (hodiny)	Navrženo	Objednáno	Vlastník	Zodpovědná osoba	Odpovědný kontakt	Upraveno ↓	
<a href="#">CAS-01124-N9P4T</a>	"Zaparkovaný" případ	BICZ-CRM	Probíhající		C		Ne		Ne	Ne	Koutný Lukáš	Koutný DEV Account Lukáš	31.01.2022 12:14	<input type="button" value="▾"/>	
<a href="#">CAS-01125-P7F4Y</a>	Případ kde je navrženo řešení	BICZ-CRM	Probíhající		C		Ne	40,00	Ano	Ano	Koutný Lukáš	Koutný DEV Account Lukáš	31.01.2022 12:13	<input type="button" value="▾"/>	
<a href="#">CAS-01139-S4S1Z</a>	Ukázka případu	BICZ-CRM	Vytvořeno	Úprava dat	C		Ne		Ne	Ne	Zemánek Matěj	Koutný DEV Account Lukáš	31.01.2022 12:00	<input type="button" value="▾"/>	
<a href="#">CAS-01087-Q9V5T2</a>	Chybějící oprávnění	BICZ-CRM	Čekání na podrobnosti	Chybějící oprávnění	C		Ano		Ne	Ne	Koutný Lukáš	Koutný DEV Account Lukáš	31.01.2022 11:31	<input type="button" value="▾"/>	
<a href="#">CAS-01085-K5V0G7</a>	Ukázka předaného případu	BICZ-CRM	Předáno		C		Ne	5,00	Ano	Ano	Koutný Lukáš	Pavlíček Tomáš	Pavlíček Tomáš	31.01.2022 11:22	<input type="button" value="▾"/>



# SERVICEDESK – APLIKACE PRO ZPRACOVÁNÍ POŽADAVKŮ

## PŘEHLEDNÁ SPRÁVA POŽADAVKŮ

**KM Service Desk** | Hledat

**Požadavek na XY** – Uloženo  
Případ

**C** Závažnost | **Požadavek** Typ případu | **Probíhající** Důvod stavu | **Zemánek Matěj** Vlastník

Created | In Progress (29 D) | Hand Over

**SD - Case - Helpdesk BPF**  
Aktivní po 29 d

**Shrnutí** | Popis | Rozšířené podrobnosti smlouvy SLA | Související

### PODROBNOSTI PŘÍPADU

Název případu	* Požadavek na XY
Záruční reklamace	<input type="checkbox"/> Ne
Typ případu	* Požadavek
Závažnost	C
Priorita	---
Číslo případu	CAS-01132-B4K3B
Zákazník	*  Konica Minolta IT Solutions Czech s.r.o.
Nárok	*  BICZ-CRM
Oblast	---
Původ	Web
Odpovědný kontakt	*  Koutný DEV Account Lukáš
Produkt	---

### URL

---

### Časová osa

Prohledat časovou osu

Zadejte poznámku...

- Komentář portálu od Koutný Lukáš  
test test  
Uzavřené 18.01.2022 10:23
- Case Activity od Zemánek Matěj  
First Response at 18.01.2022 10:21  
Uzavřené 18.01.2022 10:21
- Komentář portálu od Koutný DEV Account Lukáš  
Koment koment  
Uzavřené 18.01.2022 10:18
- Požadavek na XY  
Případ: vytvořil(a) SYSTEM pro Obchodní vztah Konica Minolta IT Solutions Czech s.r.o..  
18.01.2022 10:15
- Požadavek na XY  
Koutný Lukáš přiřadil(a) případ Požadavek na XY uživateli Zemánek Matěj.  
18.01.2022 10:15

### PŘÍSLUŠNÁ SMLOUVA SLA

První odpověď během **Úspěch**

### Zpracovává se

Navrženo	<input checked="" type="checkbox"/> Ano
Objednáno	<input type="checkbox"/> Ne
Pracnost (hodiny)	---
Odhadované datum dodání	---
Datum navržení	18.01.2022
Datum objednání	---
Datum předání	---
Datum vyřešení	---

# SERVICEDESK – REPORT ŘEŠENÝCH POŽADAVKŮ

## PŘEHLEDNÁ SPRÁVA POŽADAVKŮ

SERVICE DESK

IT SOLUTIONS  
CZECH

Project

Entitlement

Area

Week Range

Date  
Last  Months (Calendar)

Severity	Active	Resolved	Total Count
Emergency	0		<b>0</b>
High	1	4	<b>5</b>
Standard	15	7	<b>22</b>
<b>Total</b>	<b>16</b>	<b>11</b>	<b>27</b>

Case Type	Active	Resolved	Total Count
Problem	2	6	<b>8</b>
Question	4	3	<b>7</b>
Request	10	2	<b>12</b>
<b>Total</b>	<b>16</b>	<b>11</b>	<b>27</b>

Severity	Opening Tickets of Previous Week	Closed Ticket of Previous Week
<b>Total</b>		

URL	Ticket No.	Priority	Case Type	Title	Status Reason	Created Date	Resolve Date	Case Open time	SLA	Area
<a href="#">🔗</a>	01116-M1S0S	Standard	Problem	Oprava funkčnosti polí OV	Hand Over	11/16/2021 7:21:39 PM	Not resolved	92 Days 5:51:00		
<a href="#">🔗</a>	01122-B7C8C	Standard	Request	PROJKTY/Příležitosti - přidání dávkové funkce	In Progress	12/9/2021 1:15:52 PM	Not resolved	69 Days 11:56:00		
<a href="#">🔗</a>	01121-Z3F0W	Standard	Request	ÚPRAVA KARTY PROJEKTU	In Progress	12/9/2021 1:09:46 PM	Not resolved	69 Days 12:2:00		
<a href="#">🔗</a>	01114-C3W6C	Standard	Request	Zjednodušení integrace OV do Dimenze	In Progress	11/16/2021 9:28:28 AM	Not resolved	92 Days 15:44:00		
<a href="#">🔗</a>	01134-D9H5F	Standard	Request	Add "Mrs" in Presalutation Field	In Progress	1/20/2022 6:38:03 AM	Not resolved	27 Days 18:34:00	Automotive Standard	Service
<a href="#">🔗</a>	01136-D6N0X	Standard	Request	Add Export to Excel Functionality	Problem Solved	1/24/2022 6:07:54 AM	26.01.2022 7:29:07	2 Days 1:21:00	Automotive Standard	Sales
<a href="#">🔗</a>	01135-W0W3T	High	Request	Cannot resolve cases without Vehicle	Waiting for Details	1/24/2022 4:13:24 AM	Not resolved	23 Days 20:59:00	Automotive Standard	Service
<a href="#">🔗</a>	01126-S4W7S	Standard	Request	Contract No Not Generated From Sales Contract	Waiting for Details	12/21/2021 11:13:36 AM	Not resolved	57 Days 13:59:00	Automotive Standard	Sales
<a href="#">🔗</a>	01119-S6J1M	Standard	Question	Creation of New Connection Role	Hand Over	11/29/2021 10:19:27 AM	Not resolved	79 Days 14:53:00	Automotive Standard	Sales
<a href="#">🔗</a>	01117-R5W7S	Standard	Problem	Data Synchronisation Issue	Waiting for Details	11/24/2021 7:16:35 AM	02.12.2021 6:24:08	7 Days 23:7:00	Automotive Standard	Sales
<a href="#">🔗</a>	01120-M7T3G	Standard	Problem	Duplicate Contacts were found by a user (bearing same contact number)	Problem Solved	12/1/2021 10:03:19 AM	14.12.2021 7:15:12	12 Days 21:11:00	Automotive Standard	
<a href="#">🔗</a>	01131-X4H8N	Standard	Problem	Next To-Do details not inherited in the Process Flow	Problem Solved	1/10/2022 4:19:56 AM	Not resolved	37 Days 20:52:00	Automotive Standard	Service
<a href="#">🔗</a>	01123-Q3P4C	High	Problem	Old leads reassigned again	Problem Solved	12/15/2021 4:50:51 AM	20.12.2021 13:27:47	5 Days 8:36:00	Automotive Standard	Sales
<a href="#">🔗</a>	01129-F5S7J	High	Problem	Process Flow is not visible in Customer Service App	Problem Solved	12/30/2021 3:54:43 AM	10.01.2022 13:57:24	11 Days 10:2:00	Automotive Standard	Service
<a href="#">🔗</a>	01137-F8T4V	Standard	Request	Quick Offer	In Progress	1/26/2022 10:15:23 AM	Not resolved	21 Days 14:57:00	Automotive Standard	

Data calculated 17.02.2022 2:11:59 Data for the period 01.11.2021 - 31.01.2022

# SERVICEDESK – REPORT POŽADAVKŮ

## PŘEHLEDNÁ SPRÁVA POŽADAVKŮ

SERVICE DESK

IT SOLUTIONS  
CZECH

**Project**

**Entitlement**

**Area**

**Week Range**

**Date**

**Days open**

**Case Type** ● Request ● Question ● Problem

**Days open**

**Severity** ● Standard ● High

**Days open**

**Status Reason** ● Waiting ... ● Hand O... ● In Progr...

**Days open**

**Area Name** ● Sales ● Service ● (Blank)

URL	Case Title	Case Type	Warranty Claim	Effort hours	Case Number	Area	Severity	Owner	Status Reason	Case Open Time (Days)	Created On	Customer	Er
<a href="#">↗</a>	Creation of New Connection Role	Question	No	1.00	01119-S6J1M	Sales	Standard	Pater Michael	Hand Over	80	11/29/2021 10:19:27 AM	Axess Limited	A)
<a href="#">↗</a>	Contract No Not Generated From Sales Contract	Request	No		01126-S4W7S	Sales	Standard	Pater Michael	Waiting for Details	58	12/21/2021 11:13:36 AM	Axess Limited	A)
<a href="#">↗</a>	Add "Mrs" in Presalutauion Field	Request	No	1.00	01134-D9H5F	Service	Standard	Pater Michael	In Progress	28	1/20/2022 6:38:03 AM	Axess Limited	A)
<a href="#">↗</a>	Cannot resolve cases without Vehicle	Request	No		01135-W0W3T	Service	High	Pater Michael	Waiting for Details	24	1/24/2022 4:13:24 AM	Axess Limited	A)
<a href="#">↗</a>	Quick Offer	Request	No		01137-F8T4V		Standard	Pater Michael	In Progress	22	1/26/2022 10:15:23 AM	Axess Limited	A)
<a href="#">↗</a>	Data Synchronisation Issue	Problem	No	1.00	01117-R5W7S	Sales	Standard	Pater Michael	Waiting for Details	8	11/24/2021 7:16:35 AM	Axess Limited	A)

Data calculated 17.02.2022 2:11:59
Data for the period 01.01.2000 - 31.03.2022

# **REAL ESTATE**

**MODULÁRNÍ SYSTÉM PODPORY REAL ESTATE PROCESŮ**

# REAL ESTATE

## MODULÁRNÍ SYSTÉM PODPORY REAL ESTATE PROCESŮ

### Přínosy řešení:

- Centrální databáze zákazníků, investorů, dodavatelů a osob se vztahem k projektům
- Nástroj pro podporu procesů -> přehled o aktuálním stavu
- Notifikace klíčových milníků či blížící se době expirace důležitých povolení

### Popis řešení:

- Správa denní agendy Real Estate v jednom systému
- Řešení je rozděleno do několika oblastí:
  - Land Development
  - Investment & Asset
  - Sales
  - Fund
- Možnost využít propojení s MS Outlookem či MS Microsoft Teams.

### Použité technologie:

Microsoft Power Apps (model-driven)  
 Microsoft Power Automate  
 Dynamics 365 Sales



Power  
Apps



Power  
Automate



# REAL ESTATE – PŘEHLED INVESTORA

## MODULÁRNÍ SYSTÉM PODPORY REAL ESTATE PROCESŮ

**Aragashi Investments** | Investment & Asset

Save As | New | Clear Default | Refresh All

### Investor Dashboard

#### Active Loans

Loan amount by Due date

Sum (Loan amount) (\$)
\$829,444.00
\$1,473,456.00
\$528,114.16

#### Timeline

Search timeline

Enter a post...

- SA** Task completed by System Administrator  
Send report  
Closed 4:26 PM
- SA** Appointment from System Administrator  
Loan for Building Z05  
Active 4:30 PM
- SA** Historic Event from System Administrator  
Rebranding of the company  
Active 11/18/2021 4:56 PM
- SA** Historic Event from System Administrator  
Repayment of the Loan 23654  
Closed 11/18/2021 4:56 PM
- SA** Historic Event from System Administrator  
Sale of the company's 49% stake  
Closed 11/18/2021 4:55 PM
- SA** Historic Event from System Administrator

#### Active Developers

Search this view

Name	Created On
Park development company	11/18/2021 12...
Park Development company 2	11/18/2021 5...
Park Development company 3	11/18/2021 5...

ABC 1 - 3 of 3

#### Active SPVs

Search this view

Name	Park	Country
Konica Minolta SPV	---	Czechia
Konica Minolta SPV 2	---	---

#### Active Developers

Total investments by Developer

Developer	Sum (Total investments) (\$)
Park development company	\$7,000,000.00
Park Development...	\$3,624,201.00

xRM

- Accounts
- Contacts
- Leases
- Developers
- Investors
- Bank accounts

Investment

- Company shares
- Bonds
- Currencies
- Loans

Asset

- SPVs
- Parks
- Buildings
- Valuations

← Save Save & Close + New Deactivate Delete Refresh Check Access Assign Share Email a Link

## Building Z04 - Saved

Building

**General** Investments Related

General	
Name	* Building Z04
Developer	Park development company
SPV	*  Konica Minolta SPV
Park	*  Konica Minolta Park

Facility	
Total revenue (monthly)	\$0.00
Last updated:	11/18/2021 1:31 PM
Breem	Good
Brownfield or Greenfield	* Brownfield

Layout

Building layout

Open Delete

# **SCHVALOVÁNÍ DOKLADŮ A POŽADAVKŮ**

**JEDEN NÁSTROJ PRO VŠECHNA SCHVÁLENÍ**



# SCHVALOVÁNÍ DOKLADŮ A POŽADAVKŮ

JEDEN NÁSTROJ PRO VŠECHNA SCHVÁLENÍ

## Přínosy řešení:

- Jedno místo pro všechny uživatele a jejich schvalovací procesy
- Centrální přehled a jednotná správa
- Jednoduché sledování a tracking všech požadavků
- Notifikace a pohodlnost ve všech prostředích – Approvals komponenta, email, Teams

## Popis řešení:

- Řešení provozovatelné v Power Platform i prostředí Teams
- Standardní schvalovací kroky předdefinovatelné pro celou organizaci
- Příprava schvalovacích šablon se skupinami schvalovatelů a různých způsoby schvalování
- Využití hierarchií a funkčních skupin
- Možnost sledování průběhu pro každý krok schválení
- Využití schvalovací komponenty (Approvals) ve Flow

## Použité technologie:

Microsoft Power Apps (canvas)  
Microsoft Power Apps (model-driven)  
Microsoft Power Automate  
Microsoft Teams



Power  
Apps



Power  
Automate



Teams



# SCHVALOVÁNÍ DOKLADŮ A POŽADAVKŮ

## JEDEN NÁSTROJ PRO VŠECHNA SCHVÁLENÍ

Approvals | Power Automate

Žádost o schválení požadavku č.: 01005 v kroku Proplacení faktury DT...

Created by Pater Michael <Michael.Pater@webcom.cz>

Requested for **Navrátil Michal** <Michal.Navratil@webcom.cz>

Date Created Tuesday, February 15, 2022 10:49 AM

- Krok: Proplacení faktury DTO - Krok 1
- Číslo: 01005
- Věc: Schválení faktury za překlady
- Zpracoval: Michal Navrátil
- Důvod předložení: Proplacení faktury
- Organizační útvar: OU
- Lhůta: 16. 02. 2022

Přílohy požadavku:

Get the Power Automate app to receive push notifications and grant approvals from anywhere. [Learn more](#). This message was created by a flow in Power Automate. Do not reply. Microsoft Corporation 2020.

\* Název  
Schválení faktury za překlady

\* Zpracoval  
Michal Navrátil

Odpovědná osoba  
[Dropdown]

\* Organizační útvar  
OU

\* Důvod předložení  
Proplacení faktury

Lhůta  
2/17/2022

Příloha  
There is no file.

Název Změněno

Nastavení schvalovacího postupu

Ručně vložit schvalujícího

Proplacení faktury DTO - Krok 1  
Stav: Přeskočeno  
Odpovídá: Pavlíček, Tomáš  
Vytvořeno: 15. 02. 2022 09:46  
Dokončeno:

Krok byl vynechán, protože jej přeskočil uživatel v některém z následujících kroků.

Proplacení faktury DTO - Krok 2  
Stav: Schváleno  
Odpovídá: Pavlíček, Tomáš  
Vytvořeno: 15. 02. 2022 09:46  
Dokončeno: 15. 02. 2022 09:47

V pořádku

Proplacení faktury DTO - Krok 3  
Stav: Ke schválení  
Odpovídá: Pavlíček, Tomáš  
Vytvořeno: 15. 02. 2022 09:46  
Dokončeno:

Approvals Received Sent + New approval request

Filter Fantasy Team

Request title	Status	Created	Sent by	Sent to
Žádost o schválení požadavku č.: 01005 v kroku Proplacení fakt...	Requested	15.02.2022 10:49:14	NM Navrátil Michal	PT Pavlíček Tomáš
Žádost o schválení požadavku č.: 01005 v kroku Proplacení fakt...	Requested	15.02.2022 10:49:14	NM Navrátil Michal	PT Pavlíček Tomáš
Žádost o schválení požadavku č.: 01005 v kroku Proplacení fakt...	Requested	15.02.2022 10:47:48	NM Navrátil Michal	PT Pavlíček Tomáš
Žádost o schválení požadavku č.: 01005 v kroku Proplacení fakt...	Requested	15.02.2022 10:47:46	NM Navrátil Michal	PT Pavlíček Tomáš
Žádost o schválení požadavku č.: 01005 v kroku Proplacení fakt...	Requested	15.02.2022 10:47:28	NM Navrátil Michal	PT Pavlíček Tomáš
Žádost o schválení požadavku č.: 01001 v kroku Krok druhý	Rejected	19.11.2021 10:14:25	PM Pater Michael	PT Pavlíček Tomáš
Žádost o schválení požadavku č.: 01001 v kroku Krok první	Approved	19.11.2021 10:04:42	PM Pater Michael	PT Pavlíček Tomáš

Approvals

Approval request details

- Krok: Proplacení faktury DTO - Krok 1
- Číslo: 01005
- Věc: Schválení faktury za překlady
- Zpracoval: Michal Navrátil
- Důvod předložení: Proplacení faktury
- Organizační útvar: OU
- Lhůta: 16. 02. 2022

Přílohy požadavku:

▼ Status: Requested

- Pending response Pavlíček Tomáš
- Requested by Navrátil Michal Just now

Comments

Add your comments here

# **DOCHÁZKA ZAMĚSTNANCŮ**

## **VČETNĚ INTEGRACE NA MZDY**

# DOCHÁZKA ZAMĚSTNANCŮ

VČETNĚ INTEGRACE NA MZDY

## Popis řešení:

Aplikace určená pro evidenci docházky pracovníků společnosti.

Díky zvolené technologii ji lze rychle uvést do provozu v prostředí Teams. Tedy i bez dalších licenčních nákladů.

Nabízí přehlednou evidenci přítomností a nepřítomností zaměstnance či zaměstnanců (v závislosti na roli uživatele) a to včetně procesu schvalování jednotlivých nepřítomností nadřízeným pracovníkem a celkového výkazu docházky.

Data aplikace jsou, díky integraci, využita jako podklad pro výpočet mezd v externí aplikaci. Díky integraci se mzdovým systémem je i neustále aktualizován v aplikaci nárok zaměstnance na volno.

## Použité technologie:

**Microsoft Power Apps (canvas)**

**Microsoft Power Automate**



Power Apps



Power  
Automate



# DOCHÁZKA ZAMĚSTNANCŮ

VČETNĚ INTEGRACE NA MZDY

Attendance Barč Michal

barč

**Únor 2022**

Total hours: 160      Absence hours: 16

01. 02. 2022 Úterý	Dovolená
09:00 - 13:00	Status: Edit
01. 02. 2022 Úterý	Dovolená
14:00 - 18:00	Status: Edit
02. 02. 2022 Středa	Pracovní doba
09:00 - 13:00	Status: Edit
02. 02. 2022 Středa	Pracovní doba
14:00 - 18:00	Status: Edit
03. 02. 2022 Čtvrtek	Nemoc
09:00 - 13:00	Status: Edit
03. 02. 2022 Čtvrtek	Nemoc
14:00 - 18:00	Status: Edit
04. 02. 2022 Pátek	Pracovní doba
09:00 - 13:00	Status: Edit
04. 02. 2022 Pátek	Pracovní doba
14:00 - 18:00	Status: Edit
05. 02. 2022 Sobota	Vikend
00:00 - 23:59	Status: Edit
06. 02. 2022 Neděle	Vikend
00:00 - 23:59	Status: Edit
07. 02. 2022 Pondělí	Pracovní doba
09:00 - 13:00	Status: Edit
07. 02. 2022 Pondělí	Pracovní doba
14:00 - 18:00	Status: Edit

Worker: Michal Barč

\* Attendance type: Pracovní doba

\* Time from: 2/9/2022 09:00

\* Time to: 2/9/2022 13:00

Hodin: 4

Absence		Barč Michal
<input type="text" value="barč"/>	<input type="text" value="1/1/2021"/> - <input type="text" value="12/31/2022"/>	
<b>Barč Michal</b> Personal Number: 951623 Holiday balance 0 hours as of	<b>Nemoc</b> Request status: Approval Pending 20. 10. 2021 - 22. 10. 2021	Worker Michal Barč
	<b>Dovolená</b> Request status: Edit 18. 10. 2021 - 18. 10. 2021	Date from 10/20/2021
		Date to 10/22/2021
		Absence Type Nemoc
		Délka nepřítomnosti All day
		Note <input type="text"/>
		Status Approval Pending

 **Schválení** ×  
Podrobnosti žádosti o schválení

Požadováno

**Žádost o schválení Nemoc**

- Pracovník: Michal Barč
- Typ absence: Nemoc
- Začátek: 20. 10. 2021
- Konec: 22. 10. 2021
- Poznámka:

▼ **Stav: Požadováno**

 Čeká se na vyřízení odpovědi.  
Barč Michal

 Žádost odeslal(a)  
Barč Michal 17.02.2022 8:40:29

Komentáře

Add your comments here

Další akce ▼ Odmítnout Schválit

## DALŠÍ APLIKACE A DIGITALIZACE PROCESŮ

### **CRIBIS CONNECTOR**

KOMPLEXNÍ DATA O FIRMÁCH VE VAŠEM CRM

### **CESTOVNÍ PŘÍKAZY**

PLÁNOVÁNÍ I VYÚČTOVÁNÍ CEST

### **LICENSE MANAGER**

POŘÁDEK VE VAŠICH LICENCÍCH

### **CONFIG IT**

KONFIGURAČNÍ ŘÍZENÍ JEDNODUŠE

### **USER RIGHTS MANAGEMENT**

SPRÁVA OPRÁVNĚNÍ UŽIVATELŮ NAPŘÍČ SYSTÉMY

### **EXTERNÍ ZDROJE**

ROZŠÍŘENÍ SCHOPNOSTÍ VAŠICH TÝMŮ

### **GDPR SOUHLASY**

PEČLIVÁ EVIDENCE SOUHLASŮ

### **AUTOMOTIVE CRM**

PRODEJ VOZIDEL V DIGITÁLNÍM SVĚTĚ



# **CRIBIS CONNECTOR**

**KOMPLEXNÍ DATA O FIRMÁCH VE VAŠEM CRM**

# CRIBIS CONNECTOR

## KOMPLEXNÍ DATA O FIRMÁCH VE VAŠEM CRM

### Přínosy řešení:

- CRIF Connector umožňuje shromáždit všechny dostupné informace přímo v CRM a tyto data zobrazit na formuláři daného Obchodního vztahu
- Efektivně, rychle a spolehlivě umožňuje firmám prověřovat svoje zákazníky během pár vteřin
- Výrazným přínosem je funkce Monitoring, která slouží pro sledování změn u daného subjektu (změna názvu, sídla, insolvence, CZ-NACE atp.)

### Popis řešení:

- CRIF Connector je konektor spojující D365 Sales (CRM) s aplikací CRIBIS
- Na základě IČO je dle nastavení spuštěn proces který do CRM dotáhne aktuální data z aplikace CRIBIS
- Je možné nastavit pravidelnou aktualizaci dat
- Lze nastavit periodické spouštění monitoringu
- Předpokladem pro použití využívání služeb CRIBIS od společnosti CRIF – Czech Credit Bureau

### Použité technologie:

**Microsoft Power Apps (model-driven)  
Dynamics 365 Sales**



# CRIBIS CONNECTOR – INFORMACE ZE SYSTÉMU CRIBIS

## KOMPLEXNÍ DATA O FIRMÁCH VE VAŠEM CRM



Konica Minolta IT Solutions Czech s.r.o. – Uloženo

Obchodní vztah · KM Account

0 CZK

Otevřené výnosy

22.02.2022 15:56

Otevřené výnosy (čas poslední aktualizace)

[Click Dimensions #](#)

Vlastník

Souhrn **CRIF Connector Info** Detaily Související

### Identifikace společnosti

Registrovaný název	Konica Minolta IT Solutions Czech s.r.o.	V CRIF portfoliu	Yes
Právní forma	Společnost s ručením omezeným	Přidáno do portfolia	18.09.2017
Typ subjektu	---	CRIF ID	283417
Hlavní NACE	62.02 Poradenství v oblasti informačních technologií	Datum CRIF reportu	14.07.2021 12:21
Sekce	---	Semafor	Green
Index platební disciplíny	---	Semaforová skupina	Green
Index platební disciplíny	---	Datum uzavření	---
Trend platební disciplíny	---	Datum vytvoření	15.09.1998
Report společnosti	<a href="https://www2.cribis.cz/Hyperlinks/CertificateLink.aspx?username=webcom-A2A&amp;language=cs-CZ&amp;target=FL&amp;...">https://www2.cribis.cz/Hyperlinks/CertificateLink.aspx?username=webcom-A2A&amp;language=cs-CZ&amp;target=FL&amp;...</a>	Založeno	15.09.1998
Diagram vazeb	---	Spisová značka	C 347149
		Krajský soud	Městský soud v Praze

### Klasifikace ekonomických činností

Přidat existující zázna... Aktualizovat Tok

<input type="radio"/>	Typ klasifikace ekonomických činností ↑	Název ↑	Popis ↓	Nadřazený kód ↓
<input type="radio"/>	NACE	47.1 Maloobchod v nespecializovaných prodejnách	Maloobchod v nespecializovaných prodejnách	
<input type="radio"/>	NACE	62.0 Činnosti v oblasti informačních technologií	Činnosti v oblasti informačních technologií	
<input type="radio"/>	NACE	62.02 Poradenství v oblasti informačních technologií	Poradenství v oblasti informačních technologií	

# CRIBIS CONNECTOR – INFORMACE ZE SYSTÉMU CRIBIS

KOMPLEXNÍ DATA O FIRMÁCH VE VAŠEM CRM

Klíčové informace						
Registrovaný kapitál	5 800 000 CZK	Obrat	300 000 000 - 499 999 999 Kč Konica Minolta IT Solutions Czech s.r.o.			
Měna	Česká koruna	Velikost zaměstnavatele	100 - 199 zaměstnanců			
Základní ekonomika	01.04.2019 - 31.03.2020 : Konica Minolta IT Solutions Czech s.r.o.					
Finanční poměry						
+ Nová Financial Ratio    Přidat existující zázna...    Aktualizovat						
Name	Financial Ratio Type	Start Date	End Date	Unit	Value	Change
31.03.2020 - Celková zadluženost v % (Cizí zdroje / Pasiva celkem)	Celková zadluženost v % (Cizí zdroje / Pasiva celkem)	01.04.2019	31.03.2020	%	0,3231	-0,145
31.03.2020 - ASPD v % (Aktiva stálá / Dlouhodobý kapitál)	ASPD v % (Aktiva stálá / Dlouhodobý kapitál)	01.04.2019	31.03.2020	koef.	0,2050	-0,009
31.03.2020 - Čistý pracovní kapitál v tis. Kč	Čistý pracovní kapitál v tis. Kč	01.04.2019	31.03.2020	{cur}	108 478 000,0000	0,023
31.03.2020 - Index rozšířené strukturální marže ((Vlastní kapitál+Dlouh...	Index rozšířené strukturální marže ((Vlastní kapitál+Dlouhodobé úvěry...	01.04.2019	31.03.2020	%	4,6660	0,011
1-4 z 28    Stránka 1						
Výpočet hodnocení společnosti						
Úroveň indexu	2	Datum poslední žádosti CRIFu	31.03.2020	00:00		
Finanční situace	Stable	Ekonomická skupina	Good			
Pravděpodobnost prodlení	0,130	Pravděpodobnost prodlení	%			
Úvěrová kapacita	150 325,000	Jednotka úvěru	1 000			
Použitý úvěr	93 446,000					

## Monitoring Associated View ▼

 ADD NEW MONITORING  ADD EXISTING MONITORI...  BULK DELETE  CHART PANE ▼  RUN REPORT ▼  EX

<input checked="" type="checkbox"/>	Update Type	Update ID	Old Value	New Value
<input type="checkbox"/>	: Změna volné krátkodobé úvěrové kapacity	C_PCA	94 771 182,00 CZK	54 598 818,00 CZK
<input type="checkbox"/>	: Změna úvěrové kapacity	C_CL	553 358 182,00 CZK	702 811 818,00 CZK
<input type="checkbox"/>	: Nové finanční údaje k dispozici	C_NF		31.12.2016

# **LICENSE MANAGER**

## **POŘÁDEK VE VAŠICH LICENCÍCH**

# LICENSE MANAGER

## POŘÁDEK VE VAŠICH LICENCÍCH

### Přínosy řešení:

- Centralizovaná evidence licenčních klíčů včetně jejich přidělení do konkrétního tenantu
- Tvorba a schválení požadavku na přidělení licenčního klíče do tenantu

### Popis řešení:

- Seznam dostupných a již využitých licenčních klíčů
- Přidělení klíče do různých tenantů
- Klasifikace klíčů dle produktů
- Kontrakty/kompetence na jejichž základě je společnost oprávněna k použití licencí

### Použité technologie:

Microsoft Power Apps (model-driven)  
Microsoft Power Automate



Power  
Apps



Power  
Automate



# **USER RIGHTS MANAGEMENT**

## **SPRÁVA OPRÁVNĚNÍ UŽIVATELŮ NAPŘÍČ SYSTÉMY**



# USER RIGHTS MANAGEMENT

## SPRÁVA OPRÁVNĚNÍ UŽIVATELŮ NAPŘÍČ SYSTÉMY

### Přínosy řešení:

- Evidence uživatelů a přidělení oprávnění těmto uživatelům
- Centrální katalog oprávnění včetně přiřazení skupin oprávnění k určité roli
- Podpora procesu přidělení či změny oprávnění uživatele včetně schvalovacího procesu

### Popis řešení:

- Řešení obsahuje hierarchickou organizační strukturu a uživatele do této struktury zařazené
- Součástí je katalog oprávnění ze všech systémů, které jsou předmětem této agendy
- Díky mapování oprávnění je možné vyjádřit, co oprávnění znamená v různých systémech. Toto mapování je pak možné přímo integrovat s cílovým systémem (za předpokladu, že to cílový systém umožňuje)
- Možnost zodpovídat analytické dotazy jako „Jaká oprávnění má uživatel X v organizační jednotce Y“ nebo „Kteří uživatelé mají oprávnění nahlížet na smlouvy z organizační jednotky Y“

### Použité technologie:

Microsoft Power Apps (model-driven)  
Microsoft Power Automate



Power  
Apps



Power  
Automate



# **CESTOVNÍ PŘÍKAZY**

## **PLÁNOVÁNÍ I VYÚČTOVÁNÍ CEST**

### Přínosy řešení:

- Snadná dostupnost díky Power Apps a Teams
- Automatické kalkulace nákladů
- Jednoduché zadávání a schvalování
- Centrální přehled a jednotná správa
- Jednoduché sledování a tracking všech požadavků
- Notifikace a pohodlnost ve všech prostředích – Approvals komponenta, email, Teams

### Popis řešení:

- Centrální definice parametrů – země, měny, směnné kurzy, diety
- Možnost připnout aplikaci do Teams
- Kalkulace a řízení plánovaných nákladů a evidence skutečných nákladů
- Správa záloh i ve více měnách
- Zabudované schvalování pro plánované i realizované cesty
- Kontrola stavů a přehledy o cestách
- Data připravená pro export do účetnictví

### Použité technologie:

Microsoft Power Apps (canvas)  
Microsoft Power Automate  
Microsoft Teams



Power  
Apps



Power  
Automate



Teams



### Cestovní příkazy

Domácí 4
Zahraniční 4
Vše 8

Otevřené
Ve schvalování
Schválené
Zamítnuté
Vše

Účel cesty	Počáteční datum	Koncové datum	Typ	Stav plánu	Stav vyúčtování	
Domácí CP - Cesta do Prahy	01.03.2021	02.03.2021	Domácí	Schválený	Ve schvalování	Approve planned 🔍 🗑️
Cesta do Bratislavy Prezentace	08.03.2021	10.03.2021	Zahraniční	Schválený	Ve schvalování	Approve planned 🔍 🗑️
Služební cesta do Bratislavy	15.03.2021	17.03.2021	Zahraniční	Schválený	Ve schvalování	Approve planned 🔍 🗑️
Služební cesta do Bratislavy	15.03.2021	17.03.2021	Zahraniční	Schválený	Ve schvalování	Approve planned 🔍 🗑️
Služební cesta do Bratislavy	15.03.2021	17.03.2021	Zahraniční	Schválený	Ve schvalování	Approve planned 🔍 🗑️
Služební cesta do Pahy	03.05.2021	05.05.2021	Domácí	Schválený	Ve schvalování	Approve planned 🔍 🗑️
cesta do prahy	22.11.2021	23.11.2021	Domácí	Schválený	Otevřený	Approve planned ✎ 🗑️
cest 12 22	16.02.2022	16.02.2022	Domácí	Otevřený	Otevřený	Approve planned ✎ 🗑️

CZ Michael Pater | 16.02.2022 13:15

### Přehled

**Obecné**

Typ cestovního příkazu: Domestic  
 Účel cesty: Cesta do Prahy  
 Typ přepravy: Train  
 Počáteční datum: 2/16/2022  
 Koncové datum: 2/18/2022  
 Zaměstnanec: Michael Pater

Skutečné náklady:	0.00 Kč
Stravné:	491.00 Kč
Použití vozidla:	0.00 Kč
<b>Celkové náklady:</b>	<b>491.00 Kč</b>
Celkové zálohy:	0.00 Kč
Zaokrouhlení:	0.00 Kč
<b>Přeplatky/Nedoplatky:</b>	<b>491.00 Kč</b>

**Úseky cesty**

Počáteční datum a čas	Počáteční místo	Koncový datum a čas	Koncové místo	Typ přepravy
2/16/2022 10:00 AM	Ostrava	2/16/2022 2:00 PM	Praha	Train
2/16/2022 2:00 PM	Praha	2/16/2022 11:59 PM	Praha	
2/17/2022 12:00 AM	Praha	2/17/2022 11:59 PM	Praha	
2/18/2022 12:00 AM	Praha	2/18/2022 4:00 PM	Praha	
2/18/2022 4:00 PM	Praha	2/18/2022 8:00 PM	Ostrava	Train

### Hlavička cestovního příkazu

ⓘ Prosím, zadejte informace o vaší služební cestě (pole označená \* jsou povinná):

- \* Typ cestovního příkazu: Domestic
- \* Účel cesty: Cesta do Prahy
- \* Počáteční datum: 2/16/2022
- \* Koncové Datum: 2/18/2022
- \* Zaměstnanec: Michael Pater
- \* Typ dopravy: Train

### Plánovaný náklad

ⓘ Prosím, zadejte plánovaný náklad k vaší služební cestě (pole označená \* jsou povinná):

- \* Popis: Na ubytování
- \* Typ nákladu: Lodging
- \* Částka: 2000
- Částka zálohy: 500

**Přidat**

# CONFIG IT

KONFIGURAČNÍ ŘÍZENÍ JEDNODUŠE

# CONFIG IT

## KONFIGURAČNÍ ŘÍZENÍ JEDNODUŠE

### Přínosy řešení:

- Popsaný a zmapovaný IT landscape
- Jednotná správa všech komponent
- Flexibilita v evidenci atributů a vztahů

### Popis řešení:

- Evidence položek konfiguračního řízení – typicky IT položky, hardware, software, aplikace, licence
- Položky jsou evidovány dle typů, vrstev a skupin
- Položky mohou mít hierarchickou strukturu
- Mezi položkami mohou být nadefinovány vazby různých typů
- Každý typ vazby může s sebou nést definované atributy

### Použité technologie:

Microsoft Power Apps (model-driven)

Microsoft Power Automate



Power Apps



Power  
Automate



# CONFIG IT

## KONFIGURAČNÍ ŘÍZENÍ JEDNODUŠE

**CRM Servers** - Saved  
Configuration Item

Active Status

**General** | Connections | Notes | Related

Name	* CRM Servers	Type	* Application
Package Version	---	Owner	* John Adminnon
Layer	* VMWARE	Parent Item	* Business Applications
Version	---		
Tags	Company, Production		

Items Relations (Source Item)

Name	Relation Type	Destination Item	Source Item
SWoHW   CRMDEVBE5	SWoHW	CRMDEVBE5	CRM Servers
CRMDEVBE6		CRM Servers	
CRMDEVBE7		CRM Servers	

**SWoHW** - Saved  
Relation Type

**General** | Related

Name	* SWoHW
Description	SW installed on HW

Relationship Attributes

Name	Attribute	Relation Type
Build   SWoHW	Build	SWoHW
License Key   SWoHW	License Key	SWoHW
Version   SWoHW	Version	SWoHW

Configuration Item: Quick View

**BA** Business Applications

- Applications
  - Business Applications**
    - CRM Servers

**BA** Configuration Item Business Applications

- Application
- Applications
-

**CS** Configuration Item CRM Servers

- Application
- Business Applications
-

**SWoHW | CRMDEVBE7** - Saved  
Items Relation

John Adminnon Owner | Active Status Reason

**General** | Related

Name	* SWoHW   CRMDEVBE7
Relation Type	* SWoHW
Source Item	* CRM Server
Destination Item	* CRMDEVBE7

Group By: (no grouping)

Name	Value	Items Relation	RelationAttribute
SWoHW   CRMDEVBE7   Build	8.2.18.16	SWoHW   CRMDEVBE7	Build
SWoHW   CRMDEVBE7   License Key	HWFE-HGDE-IFJE-ODJ	SWoHW   CRMDEVBE7	License Key
SWoHW   CRMDEVBE7   Version	2016	SWoHW   CRMDEVBE7	Version

# **EXTERNÍ ZDROJE**

## **ROZŠÍŘENÍ SCHOPNOSTÍ VAŠICH TÝMŮ**



# EXTERNÍ ZDROJE

## ROZŠÍŘENÍ SCHOPNOSTÍ VAŠICH TÝMŮ

### Přínosy řešení:

- Přehledná správa externích zdrojů pro vaše projekty
- Zákaznický definované požadované znalosti a dovednosti
- Snížení rizik v multiprojektovém řízení
- Spolupráce s prověřenými a hodnocenými zdroji

### Popis řešení:

- Uživatelská definice znalostí a dovedností a jejich úrovně
- Znalosti a jejich úrovně používají více metrik (jazykové úrovně, řídičské oprávnění, seniorita, procento)
- Evidence externích zdrojů včetně jejich znalostí a dovedností, délky praxe
- Základní cena zdroje
- Zdrojem může být kontakt (člověk) nebo role (nabízená partnerem, agenturou)
- Správa spolupráce s externím zdrojem – datumy, cena, zákazník, projekt, obsazená role, spokojenost
- Možnost vyhledávání zdrojů – typicky dle znalostí, cen, historické zkušenosti

### Použité technologie:

**Microsoft Power Apps (model-driven)**



Power  
Apps



# EXTERNÍ ZDROJE

## ROZŠÍŘENÍ SCHOPNOSTÍ VAŠICH TÝMŮ

Active Resource Knowledges\* Quick find

Resource ↑	Knowledge ↓	Level ↓
Dave Clark	German	C1
Jan Šteplal	German	B2

Advanced filters Reset to default

- AND
  - Status Equals Active
  - Knowledge Equals German
  - Resource (Partner Resou... Contains data
    - Manday Rate Is Less than 20 000

Apply Cancel

### Dave Clark - Saved

Partner Resource

General Related

Name	* Dave Clark						
Account	*  Konica Minolta IT Solutions Czech s.r.o.						
Knowledge Level	Medior						
Unique Person	---						
Partner Project	+ New Partner Project Refresh						
External Customer	Project Description	Satis...	Manhour ...	Role	Date From	Date To	Description
London Calling Plc	Impact Value Analysis	60	3 000 CZK	Business Consultant	10.01.2022	31.01.2022	
Western Union	Azure Synapse project	80	2 000 CZK	Data Warehouse Specialist	04.10.2021	31.12.2021	

1 - 2 of 2 Page 1

Years of Experience 8

Currency

Manhour Rate

Manday Rate

Home Recent Pinned Setup Knowledges

Knowledge

Resource ↑	Knowledge ↓	Level ↓
Dave Clark	Creativity	80
Dave Clark	Azure development	Senior

1 - 4 of 4 Page 1

Confluence - Saved

Knowledge

General Related

Name	* Confluence
Measure Type	* Technology
Owner	* Technology Language Driving License Percentage

# **GDPR SOUHLASY**

## **PEČLIVÁ EVIDENCE SOUHLASŮ**

# GDPR SOUHLASY

## PEČLIVÁ EVIDENCE SOUHLASŮ

### Přínosy řešení:

- Centrální místo správy souhlasů se zpracováním osobních údajů
- Nativní vazba na osoby – kontakty, zájemce, zákazníky
- Jednoduché propojení s marketingovými aktivitami
- Průkazná a dohledatelná evidence udělení a odebrání souhlasů

### Popis řešení:

- Možnost definice účelů (souhlas se zpracováním, odběr novinek, atd.)
- Možnost definice úrovní (může být značka, firma, skupina firem, atd.)
- Upravitelné způsoby poskytnutí a odebrání souhlasů
- Volitelné omezení souhlasu pouze na vybrané komunikační kanály (např. email)
- Nastavitelná výchozí platnost souhlasu
- Přehled aktivních souhlasů, blížících se vypršení, odebrání
- Snadná dostupnost z karty kontaktu (nebo zájemce či zákazníka)

### Použité technologie:

Microsoft Power Apps (model-driven)  
Dynamics 365 Sales



Power Apps



# GDPR SOUHLASY

## PEČLIVÁ EVIDENCE SOUHLASŮ



**Clark Dave** - Saved

Lead · KM Lead ▾

Cold Rating | New Status | # CRMa Owner

BICZ\_BPF Lead Business ...  
Active for 8 months

New (8 Mo)

Checked

Contact

Lead Qualification

Prospect

Qualify

Summary Details Consents Related

Show Chart 
 + New Consent 
  Add Existing Consent 
 Refresh 
 Flow ▾ 
 Run Report ▾ 
 Excel Templates ▾ 
 Export Consents ▾

### Consent Associated View ▾

Lead ▾	Consent Level ▾	Business Level ▾	Valid From ▾	Valid Till ▾	Accept Date ▾	Revoke Date ▾
Clark Dave	Souhlas se zpracováním osobních údajů za účelem zasílání marketingových a obchodních sdělení	Company	01.01.2022		01.01.2022	
Clark Dave	Softwarová řešení společnosti Konica Minolta IT Solutions Czech	Company	01.01.2022		01.01.2022	
Clark Dave	Technologické novinky značky Konica Minolta	Company	01.01.2022	03.02.2022	01.01.2022	03.02.2022

# **AUTOMOTIVE CRM**

## **PRODEJ VOZIDEL V DIGITÁLNÍM SVĚTĚ**

# AUTOMOTIVE CRM

## PRODEJ VOZIDEL V DIGITÁLNÍM SVĚTĚ

### Přínosy řešení:

- Přiblížení se k zákazníkovi v digitálním světě
- Propojení zákaznických informací z marketingu, prodeje, servisu
- Vytvoření multikanálových cest vedoucích k nákupu vozidla
- Přehledná aplikace pro pokrytí celého procesu

### Popis řešení:

- 360° pohled na zákazníka i vozidlo
- Bezpečný a ověřený přístup z jakéhokoliv zařízení
- Veškerá komunikace se zákazníkem dostupná z jednoho místa
- Předpřipravené řešení včetně dotazníků usnadňujících zákaznické parametrizace
- Zabudované automatizace a předpřipravené notifikace

### Použité technologie:

Microsoft Dynamics 365  
 Microsoft Power Apps (model-driven)  
 Microsoft Power Automate  
 Microsoft Power BI  
 Microsoft Teams  
 Microsoft Azure



# AUTOMOTIVE CRM

## PRODEJ VOZIDEL V DIGITÁLNÍM SVĚTĚ

Dynamics 365 Automotive CRM

Active Sales Vehicles (Grid)\*

Any contract state | Any reservation status | Any status reason | Type to filter by 'Model'

Name	VIN	Order ID	Contract Signed	Status Reason	Production Stat...	Reservation Status	Make	Model	Model Body	Model Type	Licence
BMW 3-Series F30 330d	WV2815XSAX291Y23C	680721	Yes	Stock	298	Hard Booked	BMW	3-Series	3-Series saloon (F30) 2012-present		
BMW 535d	WBAXA5C58FD691728	680722	Yes	Stock	298	None	BMW	5-Series	5-Series saloon (F10) 2010-2017	535d xDrive	
Mercedes-Benz C-Class C 300d 4matic AM...	WDD2050091R106863		Yes	Stock			BMW		Hatch (R50/R53) 2001-2006	One	
BMW 230i Cabrio	WBA2M7C53KVD52041	680725	Yes	Stock	298	None	BMW	2-Series	2-Series Cabrio (F23) 2015-present	230i Cabrio	5A5-22c
<p>Make: BMW   Model: 2-Series   Model Body: 2-Series Cabrio (F23) 2015-pres...   Model Type: 230i Cabrio   Vehicle: BMW 225d Cabrio</p> <p>Basic Info   Pricing &amp; Disposition   Options   Availability / Contractual Info</p> <p>Asking Price incl. VAT: Kč1,000,000   Paint Color: Red   Vehicle Options: M-PACK,00282,015</p>											
BMW 3 Cabrio E93 330i	WBSFV91020D093518	680726	Yes	Pipeline	196	Hard Booked	BMW	3-Series	3-Series Cabrio (E93) 2007-2013	330i Cabrio	
BMW 3 F30 320i	WBSFV91020D093525	680727	Yes	Stock	298	Hard Booked	BMW	3-Series	3-Series saloon (F30) 2012-present	320i EfficientDynamics Edition	7A4-88f
BMW 430i Coupé	WBSFV91020D093528	680728	No	Pipeline	196	Hard Booked	BMW	4-Series	4-Series Coupé (F32) 2013-present	430i Coupé	
BMW 430i Coupé xDrive	WBSFV91020D093529	680729	Yes	Stock	298		BMW	4-Series	4-Series Coupé (F32) 2013-present	430i Coupé xDrive	
BMW 525d	WBSFV91020D093536	680731	Yes	Stock	298	None	BMW	5-Series	5-Series saloon (E60) 2003-2010	525d	6AY225f
BMW 525d xDrive	WBSFV91020D093543	680735	Yes	Stock	298		BMW	5-Series	5-Series saloon (F10) 2010-2017	525d xDrive	6AY226f
BMW X5 xDrive35i	WBSFV91020D093557		Yes	Stock		None	BMW	X5	X5 (F15) 2013-present	X5 xDrive35i	6AY227f
BMW X5	WBSFV91020D093559	6194151	Yes	Stock		None	BMW	X5	X5 (F15) 2013-present	X5 sDrive25d	6AY227f
BMW Z4 Roadster E85 2.5si	WBSFV91020D093567		No	Stock			BMW	Z4	Z4 Roadster (E85) 2002-2008	Z4 Roadster 2.5si	6AY228f
Alfa Romeo :-)		680753	Yes	Pipeline	150		Alfa Romeo	Mito			9AA 49f

1 - 250 of -1 (0 selected) | Page 1





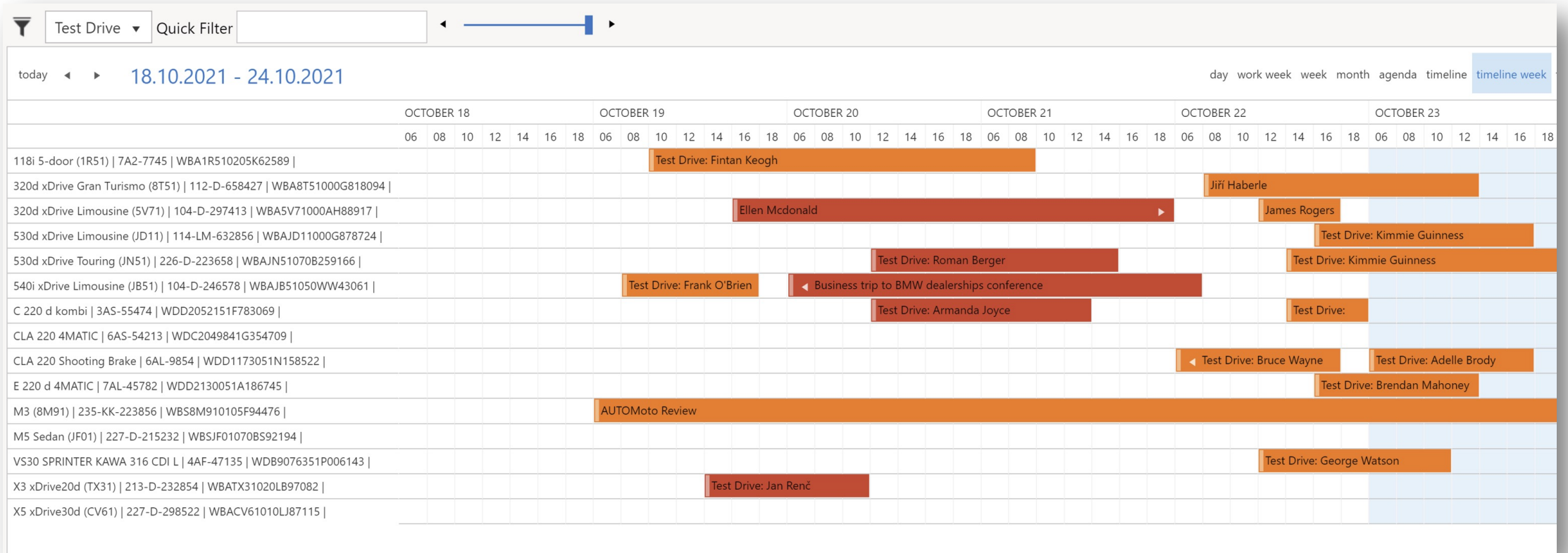

# AUTOMOTIVE CRM

## PRODEJ VOZIDEL V DIGITÁLNÍM SVĚTĚ

**Dynamics 365 Automotive CRM**

Search

Home Recent Pinned

**BMW i3** - Saved  
Vehicle - 360° Vehicle

WBV1Z21030VZ59608 VIN | Pilen Dealership | https://www.tipcars.com/bmw-i3/hatchback/elektro/bmw-i3-0-0-60ah-bev-cr-navi-rychlona-3932224.html | 53,252 Mileage

360° Details Statistics Documents Pricing Relationships Connections Options Transactions Related Sales Vehicles Lead Gen System Info Related

**Contacts**

**Ed Bill**  
Company Name: Utsläpp från hjorten, s.r.o.  
E-Mail: eduard.bill@10minutesmail.com  
Mobile: +230-731600677  
Business Phone:

**Allianz**  
Company Name: milan.novotny@nomail.sdf  
E-Mail: milan.novotny@nomail.sdf  
Mobile: +420-608112457  
Business Phone: +420-608112457

**Charles Darwin**  
Company Name: HMS Beagle  
E-Mail: charles.darwin@nomail.com  
Mobile: +420-608278043  
Business Phone: +420-608278043

**Alfons Ležák**  
Company Name: alfons.lezak@nomail.com  
E-Mail: alfons.lezak@nomail.com  
Mobile: +420-775921221  
Business Phone: +420-775921221

Primary Contact: **James Colton**

**Vehicle Information**

Name: **BMW i3**

Make: **BMW**

Model: **i3**

Model Body: **i3 (01) 2013-present**

Model Type: **i3 (60 Ah)**

Status Reason: **Active**

VIN: **WBV1Z21030VZ59608**

Mileage: **53,252**

Licence No.: **1AR 2012**

Upholstery Type: **Fabric**

Paint Colour: **Black**

Body Color: **Black Metal**

Paint Code: **B202**

Base Color: **Black**

Color Type: **Metallic**

**Sales Transactions**

The last sales transaction on the vehicle was on **7/21/2021**

**Service Revenue**

2Y	5Y	Lifetime
Kč2,000,000	Kč12,000,000	Kč14,000,000

This vehicle has had **45** service transactions in the past **0** years. Last service transaction was on **7/21/2021**.

[See service history](#)

Production Year: **2017**

**Options**

Type: **Type 1**

Description: **Description 1**

Option	Description
ABS + MBA mechanicky asistent	

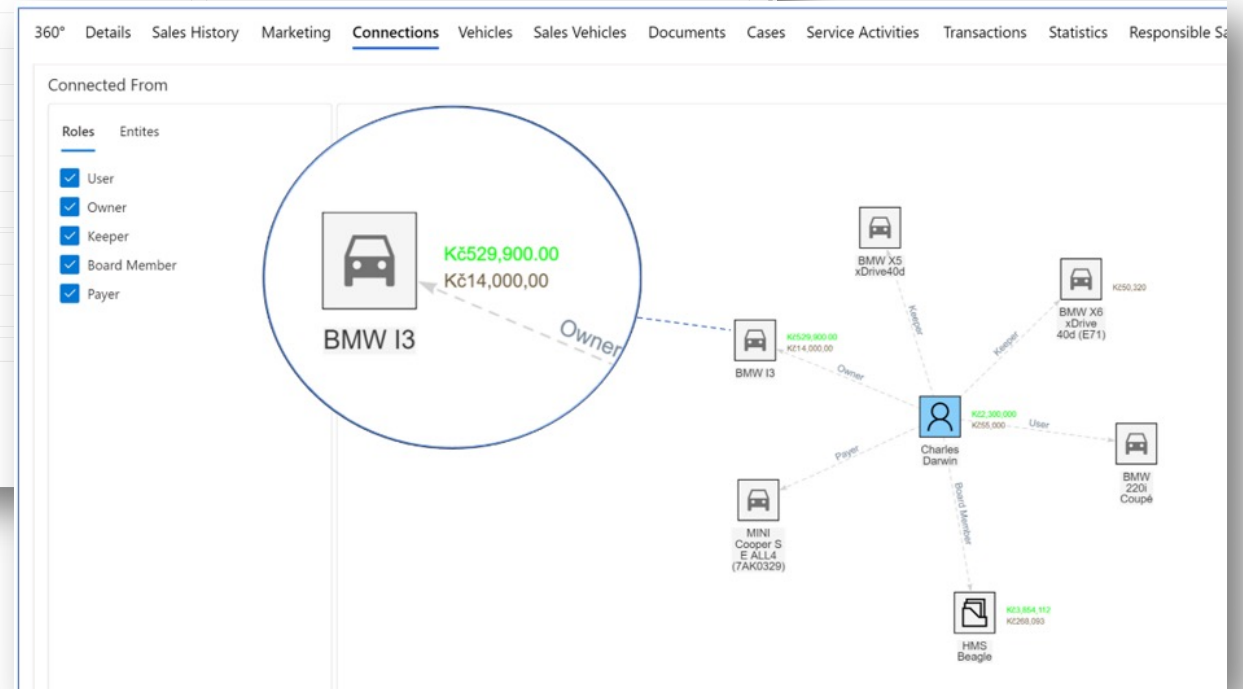

# HODNOCENÍ ZAMĚSTNANCŮ

## VČETNĚ HODNOCENÍ 360°

# HODNOCENÍ ZAMĚŠTNANCŮ

VČETNĚ HODNOCENÍ 360°

**Aplikace usnadňuje pracovníkům personálního oddělení organizaci hodnocení zaměstnanců, sběr a následné zpracování dat.**

- Uživatelsky přívětivá aplikace (včetně mobilní) pro sběr odpovědí
- Prostředí pro organizaci hodnocení
- Vyhodnocení odpovědí a zpracování výstupů hodnocení
- Možnost SharePoint portálu pro zveřejnění výsledků, nápovědy apod

## Výhody řešení na Power Platform

- Rychlé nasazení (v řádu několika týdnů)
- Snadné přizpůsobení potřebám zákazníka, rychlé úpravy svépomocí nebo s naší asistencí
- Vysoká kvalita dat, historie
- Strukturované, bezpečné úložiště

V pilotním projektu bylo během 4 týdnů připraveno a rozesláno přes 800 dotazníků do 43 oddělení. Posbíráno bylo více než 5 tisíc řádků odpovědí. Zpracování všech podkladů z odpovědí pro závěrečné zprávy vedoucích odborů trvalo jen týden.

## Použité technologie:

Microsoft Power Apps (model driven)  
Microsoft Power Automate  
Microsoft Teams

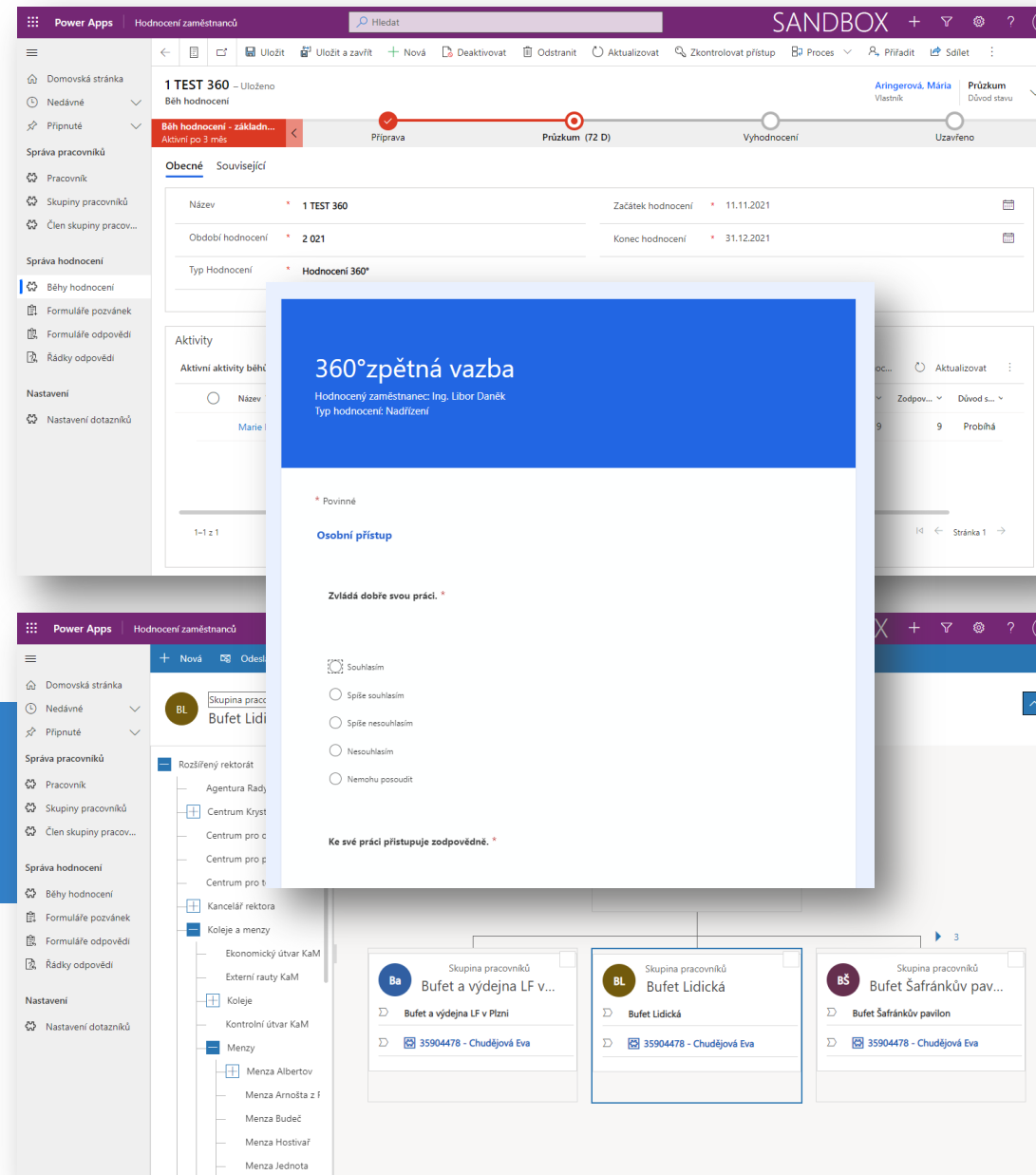

# **JAK ROZJET POWER PLATFORM U VÁS VE FIRMĚ**

## **CATALYST FRAMEWORK**

## POWER PLATFORM – NAŠE SLUŽBY

### **Solution Assessment**

Konzultační workshop, na kterém zjistíme vaše cíle, zanalyzujeme vaše požadavky, požadavky vám zatřídíme do kategorií, posoudíme s vámi priority a navrhne platformu a aplikace, pomocí kterých je daná oblast řešitelná. Také připravíme Fit/Gap analýzu a rámcové odhady pracnosti pro požadavky kategorie Gap.

### **Power App in a Day**

Jednodenní školení - představení Power Platformy, praktické příklady s připravenými scénáři a daty – hands-on-labs.

### **Power BI in a Day**

Jednodenní školení – step-by-step průchod nástroji Power BI, praktické příklady s připravenými scénáři a daty – hands-on-labs.

### **Hackathon**

Tvůrčí workshop umožňující připravit aplikaci během velmi krátké doby.

### **Prototyp**

Kombinací využití standardních nástrojů, vlastních aplikací i aplikací dostupných na tržišti vytvoříme prototyp dle zadání zákazníka v krátkém čase a s malými náklady.

# CATALYST PROGRAM

Business transformation starts with an I.D.E.A.



## Inspire

Imagine a future state for your business

→ **Envisioning workshop**

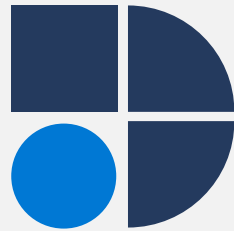

## Design

Discover what's possible by aligning technology investments to business goals

→ **Business Value Assessment & Solution Assessment**



## Empower

Empower others in your organization to see the value

→ **Solution demonstration**

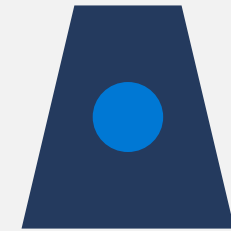

## Achieve

Achieve business outcomes and improved customer experiences

→ **Deal crafted proposal**

# CATALYST PROGRAM

## Envisioning Workshop

Po identifikaci oblasti s potenciálem ke zlepšení proběhne série workshopů.

Výstupem aktivity je dokument identifikující příležitosti, oblasti změn, mapa business vlastníků a prioritizovaný scénář aktivit.

## Business Value Assessment

Pro vybranou procesní oblast je provedena série workshopů.

Výstupem je dokument mapující cíle, business hodnoty a skupiny aktivit pro dané business hodnoty a strategická mapa těchto hodnot a aktivit.

## X in a Day

Jednodenní školení. Step-by-step průchod nástroji Power Platform nebo Dynamics 365.

Praktické příklady s připravenými scénáři a daty – hands-on-labs.

Výstupem je řešení v zákaznickém nebo trial prostředí.

## Pilot

Nasazení testovací nebo produkční verze do zákaznického nebo trial prostředí.

Vlastnímu nasazení předchází zaškolení a průchod aplikací, vyplnění dotazníků pro nastavení aplikace, případně workshopy k parametrizaci. V některých případech může být součástí i testovací migrace dat.



MÁTE DOTAZ?  
NAPIŠTE NÁM!

[ITS@KONICAMINOLTA.CZ](mailto:ITS@KONICAMINOLTA.CZ)



KONICA MINOLTA

**THANK YOU**

Giving Shape to Ideas